【太陽光設備・オール電化】南城市大里に二世帯可能な中古戸建出ました！今話題のコストコまでも車で7分の好立地！お気軽にお問合せください♪

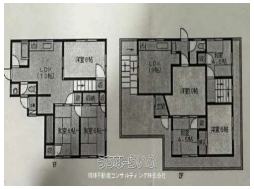

【設備・こだわり条件】:IHコンロ,システムキッチン,トイレ２ヶ所,温水洗浄便座,太陽光発電システム

物件種別	**売買一戸建て**		
所在地	南城市大里字大城		
価格	**3,480万円**		
価格備考	-		
間取り	7LDK	階数	2階建て
建物面積	125.12m² / 37.85坪	土地面積	132.67m² / 40.13坪
間取り詳細	洋6 洋6 洋10 和6 和6 和4.5 和4.5 LDK12		
私道負担	無し	接道方向	-
築年月	1994年01月(築31年)	引き渡し	相談
地目	宅地	土地権利	所有
用途地域	未指定		
建物構造	RC（鉄筋コンクリート造）		
建ぺい率 / 容積率	60% / 200%	都市計画	非線引
取引態様	仲介		
駐車場	1台		
交通	【バス停】大城バス停: 徒歩約4分		
物件備考	・固定資産税：90,870円（令和6年度）　・外壁防水塗装、ハウス...		

更新日：2025/09/07 公開期限：2025/09/20

スマホで物件を見る

琉球不動産コンサルティング株式会社

〒900-0014　沖縄県那覇市松尾 1-10-24 ホークシティ那覇ビル1階

沖縄県知事免許番号（1）第5569号

TEL 098-916-6653

営業時間: 月～金 09:00～18:00 土・日 10:00～18:00

定休日: 年末年始

琉球不動産コンサルティング株式会社

〒900-0014　沖縄県那覇市松尾 1-10-24 ホークシティ那覇ビル1階

沖縄県知事免許番号（1）第5569号

TEL 098-916-6653

営業時間: 月～金 09:00～18:00 土・日 10:00～18:00

定休日: 年末年始