【⑦号棟】【お問合せから１時間以内にご案内可能です！】【大型キャッシュバック】＋【お引越し０円】＋【FP1級資格者による無料購入相談】□提携ローン□オリコン顧客満足度調査 住宅ローン「金利」「団体信用保険」部門１位の「auじぶん銀行」の対面紹介が可能です！※県内銀行、ネット銀行含め、ベストなローンを...

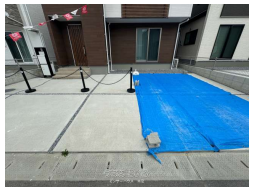

物件種別	売買一戸建て		
所在地	沖縄市大里3丁目		
価格	**4,980万円**		
価格備考	※全てのお客様に該当する、ベストなローンプランはありません。あなたにとって最良なローンプランをご案内します。他にローンの借入がある方・自己資金が少ない方・個人事業主の方など、ローンが組めるか心配な方も、ぜひご相...		
間取り	4LDK	階数	2階建て
建物面積	111.91m² / 33.85坪	土地面積	146.45m² / 44.3坪
間取り詳細	洋8.5 洋6 洋6 和4.5 LDK16 ※実績 ある施工会社が考えぬいたこだわりのプランです！		
私道負担	有り	接道方向	南4m
築年月	2024年05月(築1年)	引き渡し	相談
地目	宅地	土地権利	所有
用途地域	無指定		
建物構造	木造		
建ぺい率 / 容積率	70% / 200%	都市計画	非線引
取引態様	仲介		
駐車場	3台 ※駐車可能台数は車種によります。		
交通	【バス停】大里２丁目: 徒歩約4分		
物件備考	＼*ミンサーハウスについて*／ リクルートSUUMO（沖縄県担...		

更新日：2025/06/27 公開期限：2025/07/10

【設備・こだわり条件】:省エネ給湯器,ガスコンロ,コンロ三口以上,対面式キッチン（カウンターキッチン）,システムキッチン,パントリー（食器・食品の収納庫）,食器洗乾燥機,バス/トイレ別,ユニットバス,浴槽,シャンプードレッサー,独立洗面所,追焚機能,浴室乾燥機,浴室1坪以上,トイレ２ヶ所,タンクレストイレ,温水洗浄便座,冷房,暖房,乾燥機,インターフォン,TVホン（TVモニタ付インターホン）,防犯用ガラス,室内洗濯機置き場,ウォークインクローゼット,シューズボックス,床下収納,全居室収納,階段下収納,上水道,複層ガラス ,24時間換気システム ,プロパンガス,ルーフバルコニー,バリアフリー,デザイナーズ,制震構造,耐震構造,ノンホルムアルデヒド ,長期優良住宅,フラット35・S適合証明書あり ,瑕疵保険（国交省指定法人）による保証,駐輪場,日当たり良し,静かな場所【設備備考】: スマートドア(タッチキー） エアコン１台、集合ポスト、照明カーテンレール、レースカーテン、ハイグレードシステムキッチン、食器洗浄乾燥機、タンクレスウォシュレット付きトイレ、などなどが込みこみのハイグレードでハイセンスな新築住宅です！

スマホで物件を見る

ミンサーハウス 本店

〒901-2121　沖縄県浦添市内間 2-8-2

沖縄県知事（1）第5614号

TEL 098-988-9140

営業時間: 営業時間 08:00～21:00 ※事前予約を頂ければ「24時間」対応可...

定休日: 年中無休