価格変更！【土地坪７２坪！５LDKの広々戸建♪】人気エリアにRC戸建販売開始♪駐車場平置き3台！
現在居住中の為内覧の際はお問い合わせください！周辺物件もまとめてご案内可能★

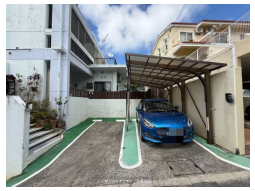

【設備・こだわり条件】:IHコンロ,L字型キッチン,システムキッチン,食器洗乾燥機,バス/トイレ別,浴槽,シャンプードレッサー,独立洗面所,浴室1坪以上,トイレ２ヶ所,冷房,インターフォン,シューズボックス,高台に立地,整形地,上水道,太陽光発電システム ,オール電化,庭付き,外人住宅,二世帯住宅,全居室6畳以上,駐輪場,日当たり良し,静かな場所,水回り設備交換（キッチン・浴室・洗面・トイレ）,内装（床・壁・天井など）

物件種別	**売買一戸建て**		
所在地	北谷町吉原		
価格	**4,980万円**		
価格備考	①契約書へ貼付する収入印紙 ②手付金(契約申込金) ※資金計画作成 ・事前審査のご相談はお気軽にお問い合わせください♪		
間取り	5LDK	階数	3階建て
建物面積	162.68m² / 49.21坪	土地面積	238.11m² / 72.02坪
間取り詳細	洋8 洋6 洋6 和6 LDK29 ※リビング(約16帖)＋キッチン＆ダイニング(約12帖)＝29LDK！		
私道負担	無し	接道方向	南東
築年月	1984年06月(築41年)	引き渡し	相談
地目	宅地	土地権利	所有
用途地域	無指定		
建物構造	RC（鉄筋コンクリート造）		
建ぺい率 / 容積率	60% / 150%	都市計画	非線引
取引態様	仲介		
駐車場	3台 並列 屋内 ※※カーポート付き♪		
交通	【モノレール】てだこ浦西駅: 徒歩約150分 【バス停】北谷小学校入口: 徒歩約2分		
物件備考	◆現況有姿売買となります。 ◆ご内覧には事前のご予約が必要です。 ...		

更新日：2025/09/03 公開期限：2025/09/16

スマホで物件を見る

株式会社タニモト 沖縄支店

〒901-2125　沖縄県浦添市仲西 3-5-10 1階

国土交通大臣免許(1)第10234号

TEL 098-988-5357

営業時間: 月～土 09:00～18:00 ※第2.第4土曜日定休日 09:00～1...

定休日: 日曜日