なんと！沖縄市南桃原に中古戸建販売開始します。 人気エリアで静かで、住みやすさ間違い無し。 敷地内に、コテージもあります。トイレ、シャワールーム、キッチン完備しています。 イオンモール沖縄ライカムまで、車で約１０分スーパーも徒歩圏内にありますので是非お問い合わせください。

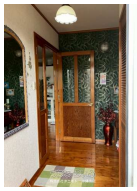

【設備・こだわり条件】:ガスコンロ,システムキッチン,パントリー（食器・食品の収納庫）,バス/トイレ別,トイレ２ヶ所,TVホン（TVモニタ付インターホン）,上水道,下水道,プロパンガス,ウッドデッキ,駐輪場,日当たり良し,水回り設備交換（キッチン・浴室・洗面・トイレ）,内装（床・壁・天井など）

物件種別	売買一戸建て		
所在地	沖縄市南桃原1丁目		
価格	5,800万円		
価格備考	-		
間取り	-	階数	2階建て
建物面積	99.3m² / 30.03坪	土地面積	171.34m² / 51.83坪
間取り詳細	-		
私道負担	無し	接道方向	-
築年月	2000年12月(築25年)	引き渡し	相談
地目	宅地	土地権利	所有
用途地域	第一種低層		
建物構造	RC（鉄筋コンクリート造）		
建ぺい率 / 容積率	50% / 100%	都市計画	非線引
取引態様	仲介		
駐車場	1台		
交通	【バス停】球陽高校前: 徒歩約4分		
物件備考	人気エリアですのでお早めにお気軽にお問い合わせください。 ■現況: ...		

更新日：2025/12/11 公開期限：2025/12/24

スマホで物件を見る

株式会社タニモト 沖縄支店

〒901-2125　沖縄県浦添市仲西 3-5-10 1階

国土交通大臣免許(1)第10234号

TEL 098-988-5357

営業時間: 月～土 09:00～18:00 ※第2.第4土曜日定休日 09:00～1...

定休日: 日曜日