こだわりポイント満載の宮古島市下地に新築戸建て！これからはじまる快適な生活。そのためのお手伝いを丁寧にサポートさせて頂きます。

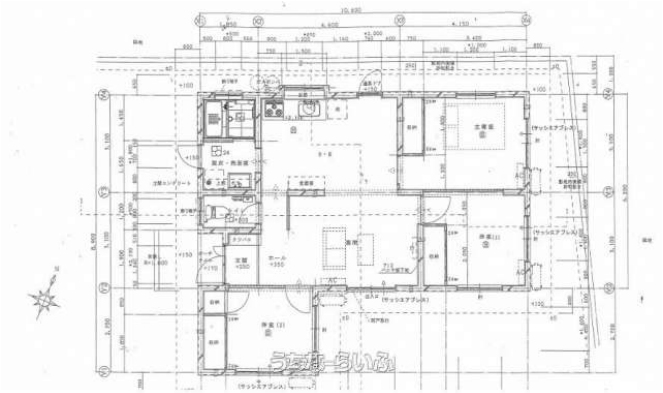

設備・こだわり条件:給湯,バス/トイレ別,シャンプードレッサー,独立洗面所,室内洗濯機置き場,ウォークインクローゼット,シューズボックス,全居室収納,南道路,平坦地,上水道,オール洋間,日当たり良しｉ

物件種別	**売買一戸建て**		
所在地	宮古島市下地字来間		
価格	**3,980万円**		
価格備考	-		
間取り	3LDK	階数	1階建て
建物面積	74.19m² / 22.44坪	土地面積	280.11m² / 84.73坪
間取り詳細	洋6 洋6 洋6 LDK14		
私道負担	無し	接道方向	南4.5m
築年月	2025年06月(新築)	引き渡し	相談
地目	畑	土地権利	所有
用途地域	未指定		
建物構造	RC（鉄筋コンクリート造）		
建ぺい率 / 容積率	60% / 200%	都市計画	市街化調整区域
取引態様	仲介		
駐車場	1台		
交通	【バス停】来間: 徒歩約3分		
物件備考	※室内写真はイメージです。 ■現況: 建築中 ■建築確認番号: 第R...		

更新日：2025/05/01 公開期限：2025/05/14

スマホで物件を見る

（株）竹下コーポレーション

〒901-2127　沖縄県浦添市屋富祖 3-34-17 EACビル3F

沖縄県知事免許(3)4513号

TEL 098-943-1851

営業時間: 月ー金 08:30～17:30

定休日: 土・日・祝

（株）竹下コーポレーション

〒901-2127　沖縄県浦添市屋富祖 3-34-17 EACビル3F

沖縄県知事免許(3)4513号

TEL 098-943-1851

営業時間: 月ー金 08:30〜17:30

定休日: 土・日・祝