那覇市内近く。利便性良く、住居環境の良い場所です。１F店舗賃貸中（月7万） 2階・3階は別世帯住居として使用。ただし経年劣化が進み、要リフォームです。見積有り。

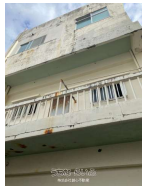

物件種別	売買一戸建て		
所在地	那覇市古波蔵4丁目		
価格	2,500万円		
価格備考	-		
間取り	-	階数	3階建て
建物面積	180.81m² / 54.7坪	土地面積	140.59m² / 42.53坪
間取り詳細	-		
私道負担	無し	接道方向	北東4m
築年月	1972年11月(築52年)	引き渡し	相談
地目	宅地	土地権利	所有
用途地域	第一種住居		
建物構造	RCB（鉄筋コンクリートブロック造）		
建ぺい率 / 容積率	60% / 200%	都市計画	市街化区域
取引態様	専任媒介		
駐車場	1台 軽		
交通	【モノレール】奥武山公園駅: 徒歩約22分		
物件備考	■現況: 賃貸中		

更新日：2025/07/08 公開期限：2025/07/21

スマホで物件を見る

株式会社誠心不動産

〒904-0035　沖縄県沖縄市南桃原 1-1-2

沖縄県知事免許(3)第4165号

TEL 098-989-5641

営業時間: 09:00～17:00

定休日: 土日･祝祭日