【リフォーム済み店舗兼住宅】居住スペース（2F）は木目調のキッチンと杉板貼りの温もりある室内♪与那原町指定文化財［親川］の広場が徒歩約2分にある中央通りに面したRCB造3階建てです☆1階部分をご自身で利用するのはモチロン賃貸にして住宅ローン返済に充てる活用もご検討頂けます♪不動産のご購入・ご売却の相...

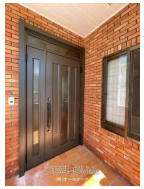

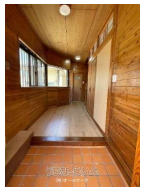

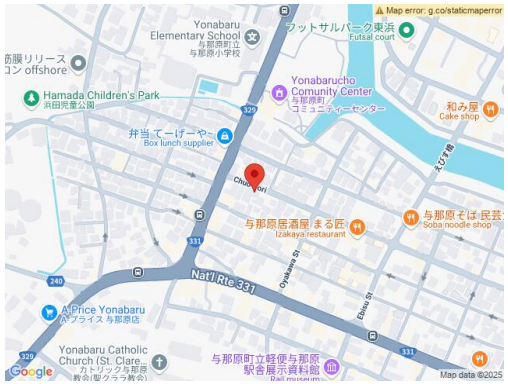

【設備・こだわり条件】:L字型キッチン,対面式キッチン（カウンターキッチン）,システムキッチン,バス/トイレ別,トイレ２ヶ所,温水洗浄便座,室内洗濯機置き場,階段下収納,平坦地,上水道,下水道,プロパンガス,ルーフバルコニー,吹抜,水回り設備交換（キッチン・浴室・洗面・トイレ）,内装（床・壁・天井など）,外装・その他（屋根・外壁など）,リノベーション済,リフォーム済

物件種別	売買一戸建て		
所在地	与那原町与那原		
価格	**3,980万円**		
価格備考	ご契約時に、お手付金と印紙が必要となります。 詳細等お気軽にお問合せ下さい！		
間取り	4LDK	階数	3階建て
建物面積	160.53m² / 48.56坪	土地面積	121.39m² / 36.72坪
間取り詳細	洋7 洋6 洋5.5 和6 LDK19 ※1階店舗部分（13.72坪）あり		
私道負担	無し	接道方向	北6.5m
築年月	1985年12月(築39年)	引き渡し	相談
地目	宅地	土地権利	所有
用途地域	商業		
建物構造	RCB（鉄筋コンクリートブロック造）		
建ぺい率 / 容積率	80% / 200%	都市計画	市街化区域
取引態様	仲介		
駐車場	2台 縦列 ※車種要確認		
交通	【バス停】与那原: 徒歩約2分		
物件備考	・与那原小学校 徒歩約3分 ・与那原中学校 徒歩約11分 ・ロー...		

更新日：2025/08/01 公開期限：2025/08/14

スマホで物件を見る

(株)オールワーク

〒903-0801　沖縄県那覇市首里末吉町 3-44-7 アルファビル２Ｆ

沖縄県知事免許(4)第3922号

TEL 098-894-5034

営業時間: 営業A 09:00～19:00 営業B

定休日: 日祝祭日