【先着5組限定】豪華選べる成約特典プレゼント！ 新生活を彩る「エアコン全居室4台（工事費込）」「家電セット」「床コーティング」から選べるスペシャル企画を実施中！対象物件多数につき早い者勝ちです。【美原区画整理地×充実の子育て環境】美里小徒歩8分・西松屋徒歩1分・美里公園徒歩4分！PC造×並列駐車2台...

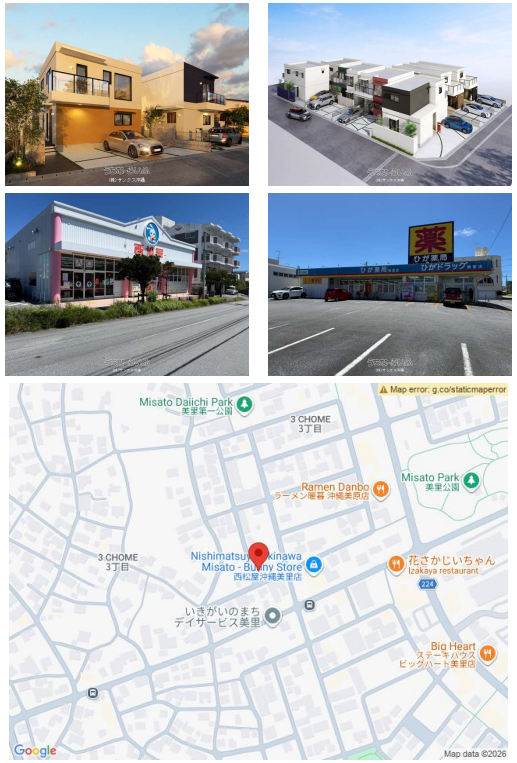

【設備・こだわり条件】:給湯,省エネ給湯器,浄水器,ガスコンロ,コンロ三口以上,対面式キッチン（カウンターキッチン）,システムキッチン,パントリー（食器・食品の収納庫）,バス/トイレ別,ユニットバス,浴槽,独立洗面所,トイレ２ヶ所,タンクレストイレ,温水洗浄便座,乾燥機,インターフォン,TVホン（TVモニタ付インターホン）,室内洗濯機置き場,ウォークインクローゼット,シューズインクローク,シューズボックス,全居室収納,階段下収納,高台に立地,整形地,平坦地,上水道,下水道,24時間換気システム ,宅配ボックス,プロパンガス,オール洋間,ルーフバルコニー,瑕疵保険（国交省指定法人）による保証,日当たり良し,静かな場所

物件種別	**売買一戸建て**		
所在地	沖縄市美原3丁目		
価格	**6,200万円**		
価格備考	＜ローンシュミレーション＞ 【月々支払額】135,153円 【借入条件】借入金額：6,200万円 借入期間：50年 借入金利）1.125% ※詳細は弊社住宅ローンアドバイザーまでお問合せください。		
間取り	3LDK	階数	2階建て
建物面積	98.01m² / 29.65坪	土地面積	121m² / 36.6坪
間取り詳細	洋7 洋6.6 洋4.2 LDK13.7		
私道負担	無し	接道方向	西6m
築年月	2026年11月(新築)	引き渡し	指定有
地目	雑種地	土地権利	所有
用途地域	第一種低層		
建物構造	HPC（鉄骨プレキャストコンクリート造）		
建ぺい率 / 容積率	50% / 100%	都市計画	非線引
取引態様	売主		
駐車場	3台 並列		
交通	【バス停】美里公園前: 徒歩約3分		
物件備考	＜ローンシュミレーション＞ 【月々支払額】135,153円 ...		

更新日：2026/09/02 公開期限：2026/09/15

スマホで物件を見る

(株)サンクス沖縄

〒900-0011　沖縄県那覇市上之屋 1-17-10 上之屋グースビル

沖縄県知事免許(4)第4050号

TEL 098-864-2600

営業時間: 09:00～18:00

定休日: 年末年始