【新築3LDK、CB造の平屋戸建出ました！】駐車場スペースが広々しているので、車やバイクを停めるだけでなく、倉庫を置いたり色々活用できそうですね(^^)

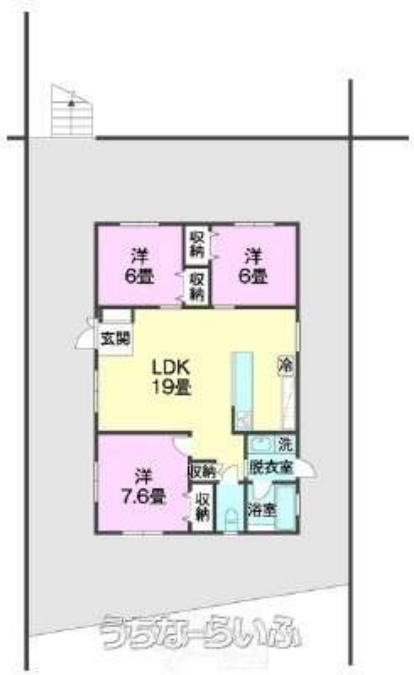

【設備・こだわり条件】:給湯,浄水器,IHコンロ,コンロ三口以上,対面式キッチン（カウンターキッチン）,システムキッチン,食器洗乾燥機,バス/トイレ別,ユニットバス,浴槽,独立洗面所,浴室乾燥機,温水洗浄便座,TVホン（TVモニタ付インターホン）,室内洗濯機置き場,シューズボックス,全居室収納,上水道,下水道,オール電化,オール洋間,庭付き,全居室6畳以上,新築時・増改築時の設計図あり,駐輪場,日当たり良し,静かな場所

物件種別	売買一戸建て		
所在地	南城市玉城字玉城		
価格	4,680万円		
価格備考	【ローンシュミレーション】 月々支払：96,666円（借入金額：4,680万円 年数：50年 金利：0.89%）		
間取り	3LDK	階数	1階建て
建物面積	82.8m² / 25.04坪	土地面積	391m² / 118.27坪
間取り詳細	洋7.6 洋6 洋6 LDK19		
私道負担	無し	接道方向	西5m
築年月	2024年07月(築1年)	引き渡し	相談
地目	畑	土地権利	所有
用途地域	無指定		
建物構造	CB（コンクリート・ブロック造）		
建ぺい率 / 容積率	70% / 200%	都市計画	非線引
取引態様	仲介		
駐車場	6台		
交通	【バス停】「玉城」バス停: 徒歩約11分		
物件備考	【ローンシュミレーション】 月々支払：96,666円（借入金額：4...		

更新日：2025/10/17 公開期限：2025/10/30

スマホで物件を見る

(株)サンクス沖縄

〒900-0011　沖縄県那覇市上之屋 1-17-10 上之屋グースビル

沖縄県知事免許(4)第4050号

TEL 098-864-2600

営業時間: 09:00～18:00

定休日: 水曜日・GW・年末年始

(株)サンクス沖縄

〒900-0011　沖縄県那覇市上之屋 1-17-10 上之屋グースビル

沖縄県知事免許(4)第4050号

TEL 098-864-2600

営業時間: 09:00～18:00

定休日: 水曜日・GW・年末年始