【家具家電付き！7台駐車可能！】住んでもよし！民泊や別荘・保養所としての利用もできます！ウッドデッキやフリースペースといったワクワクの空間に加え、ガス衣類乾燥機・洗濯機・冷蔵庫などの設備も揃っています！

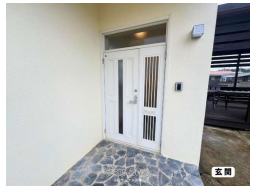

物件種別	**売買一戸建て**		
所在地	名護市久志		
価格	**4,900万円**		
価格備考	-		
間取り	3LDK	階数	2階建て
建物面積	165.42m² / 50.04坪	土地面積	330.98m² / 100.12坪
間取り詳細	洋8 洋8 洋6.3 LDK19.9 ※フリースペース10.7帖		
私道負担	無し	接道方向	南西18.2m、 北西18.2m
築年月	1999年08月(築24年)	引き渡し	相談
地目	宅地	土地権利	所有
用途地域	無指定		
建物構造	CB（コンクリート・ブロック造）		
建ぺい率 / 容積率	60% / 200%	都市計画	都市計画区域外
取引態様	専任媒介		
駐車場	7台		
交通	【バス停】「新町入口」: 徒歩約2分		
物件備考	【学校区】 ・久辺小学校車で約4分（2.6km） ・久辺中学校車で約4分（2.5km） ■現況: 空き家		

更新日：2024/05/18 公開期限：2024/05/31

設備・こだわり条件:ガスコンロ,コンロ三口以上,対面式キッチン（カウンターキッチン）,システムキッチン,バス/トイレ別,ユニットバス,独立洗面所,乾燥機,家具/家電付き,室内洗濯機置き場,角地,上水道,プロパンガス,オール洋間,ウッドデッキ,デザイナーズ,全室２面採光,全居室6畳以上,日当たり良し,静かな場所ｉ

スマホで物件を見る

(株)サンクス沖縄

〒900-0011　沖縄県那覇市上之屋 1-17-10 上之屋グースビル

沖縄県知事免許(3)第4050号

TEL 098-864-2600

営業時間: 09:00～18:00

定休日: 水曜日・GW・年末年始