

☆限定1棟☆モデルルーム本日見学できます！あなたの街の松樹がご案内いたします♪いとま～るや公園、商業施設へアクセス良好♪月々9万円以下で住みながら資産形成しませんか！？

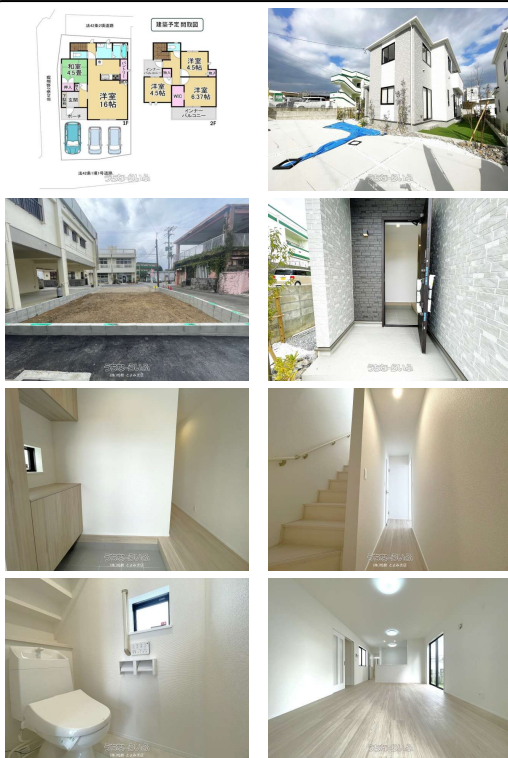

【設備・こだわり条件】:給湯,省エネ給湯器,浄水器,ガスコンロ,コンロ三口以上,対面式キッチン(カウンターキッチン),システムキッチン,パントリー(食器・食品の収納庫),バス/トイレ別,ユニットバス,浴槽,シャンプードレッサー,独立洗面所,追焚機能,浴室乾燥機,浴室暖房,トイレ2ヶ所,温水洗浄便座,インターフォン,TVホン(TVモニター付インターホン),ディンプルキー,室内洗濯機置き場,ウォークインクローゼット,シューズインクローク,シューズボックス,角地,南道路,整形地,空港近く,平地,港近く,南向き,上水道,下水道,24時間換気システム,プロパンガス,南面バルコニー,デザイナーズ,長期優良住宅,日当たりよし,眺望よし,静かな場所

スマホで物件を見る

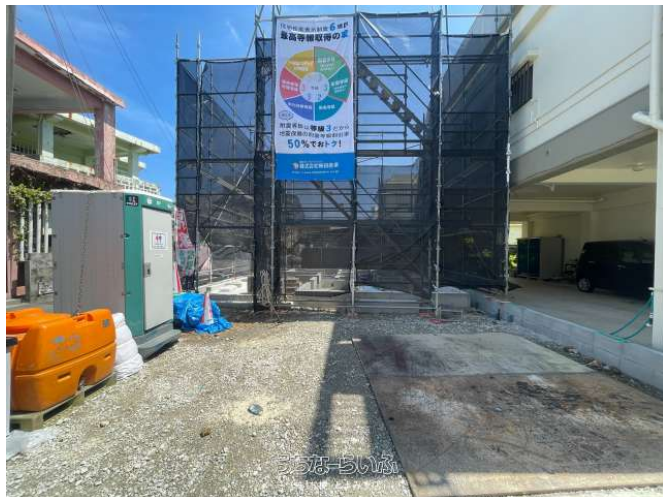

(株)松樹 とよみ支店

〒901-0223 沖縄県豊見城市翁長 465-1

沖縄県知事免許(8)第2709号

物件種別	売買一戸建て		
所在地	糸満市糸満		
価格	3,790万円		
価格備考	-		
間取り	4LDK	階数	2階建て
建物面積	92.74m ² / 28.05坪	土地面積	122.61m ² / 37.08坪
間取り詳細	洋6.3 洋4.5 洋4.5 和4.5 LDK16		
私道負担	有り	接道方向	南
築年月	2026年05月(新築)	引き渡し	相談
地目	宅地	土地権利	所有
用途地域	第一種中高層		
建物構造	木造		
建ぺい率 / 容積率	50% / 100%	都市計画	市街化区域
取引態様	専任媒介		
駐車場	3台 並列		
交通	【バス停】糸満ロータリー: 徒歩約3分		
物件備考	*同売主会社の物件写真をイメージとして利用しております。学校...		

更新日: 2026/05/21 公開期限: 2026/06/03

TEL 098-856-4000

営業時間: 09:00~19:00

定休日: 毎週日曜日・GW・年末年始・旧盆(ウークイ)

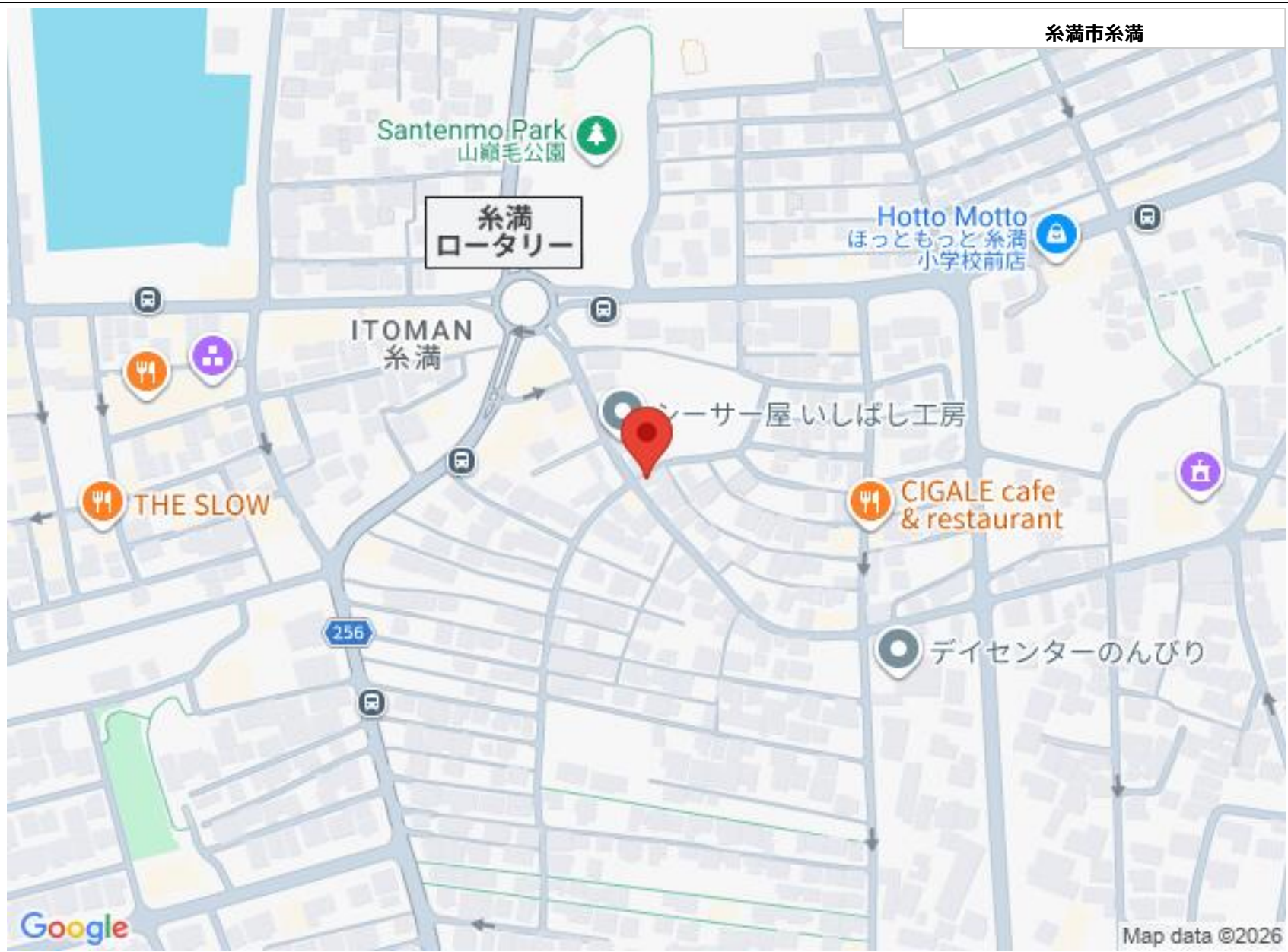

糸満市糸満

Santenmo Park
山嶺毛公園

糸満
ロータリー

Hotto Motto
ほっともっと糸満
小学校前店

ITOMAN
糸満

シーサー屋 いしばし工房

THE SLOW

CIGALE cafe
& restaurant

デイセンターのんびり

Google

Map data ©2026

(株)松樹 とよみ支店

〒901-0223 沖縄県豊見城市翁長 465-1

沖縄県知事免許(8)第2709号

TEL 098-856-4000

営業時間: 09:00~19:00

定休日: 毎週日曜日・GW・年末年始・旧盆(ウークイ)