家賃並の月々64,800円～購入可能 毎月の家賃を資産に変えませんか 『住宅ローンってどうしたらいいの？』『車のローンがあるけど大丈夫？』 その不安にハウスマッチングOKINAWAが力になります!!

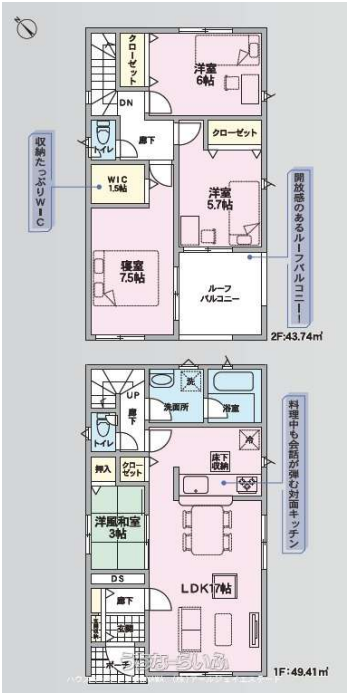

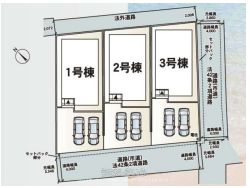

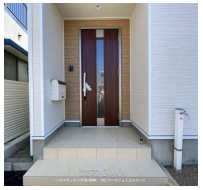

【設備・こだわり条件】:給湯,省エネ給湯器,浄水器,ガスコンロ,コンロ三口以上,対面式キッチン（カウンターキッチン）,システムキッチン,バス/トイレ別,ユニットバス,浴槽,シャンプードレッサー,独立洗面所,追焚機能,浴室乾燥機,トイレ２ヶ所,温水洗浄便座,インターフォン,TVホン（TVモニタ付インターホン）,ディンプルキー ,防犯用ガラス,室内洗濯機置き場,ウォークインクローゼット,シューズボックス,床下収納,整形地,平坦地,上水道,下水道,複層ガラス ,24時間換気システム ,宅配ボックス,プロパンガス,ルーフバルコニー,制震構造,免震構造,耐震構造,外断熱工法,ノンホルムアルデヒド ,低炭素住宅,設計住宅性能評価書,建設住宅性能評価書（新築時）,フラット35・S適合証明書あり ,完了検査済証,耐震基準適合証明書あり,瑕疵保証（不動産会社独自）付,海が見える【設備備考】:【設備】沖縄電力・公営水道・浄化槽・プロパンガス／特別用途制限地域（集落環境保全地区）／セットバック部分4.21ｍ²含む

物件種別	**売買一戸建て**		
所在地	うるま市天願		
価格	**2,880万円**		
価格備考	◇ご契約時に、お手付金と印紙が必要となります。詳しくは担当者までお問合せ下さい。 ◇資金計画・住宅ローンの相談などお気軽にお問い合わせください!!		
間取り	4LDK	階数	2階建て
建物面積	93.15m² / 28.17坪	土地面積	119.56m² / 36.16坪
間取り詳細	洋7.5 洋6 洋5.7 和3 LDK17 ※ウォークインクローゼット1.5帖、各室収納、二面ルーフバルコニー		
私道負担	無し	接道方向	南東4m、 南4m
築年月	2025年04月(新築)	引き渡し	相談
地目	宅地	土地権利	所有
用途地域	無指定		
建物構造	木造		
建ぺい率 / 容積率	- / 200%	都市計画	非線引
取引態様	仲介		
駐車場	2台 並列		
交通	【バス停】具志川商業高校入口: 徒歩約17分		
物件備考	＼ハウスマッチングOKONAWAご成約でアクセントクロスが一面無料♪...		

更新日：2025/07/30 公開期限：2025/08/12

スマホで物件を見る

ハウスマッチングOKINAWA (株)アールジェイエステート

〒900-0016　沖縄県那覇市前島 3-7-22 アールジェイビル 2F

沖縄県知事免許(3)第4175号

TEL 0120-53-1212

営業時間: 09:00～18:00

定休日: 土・日・祝祭日・年末年始・GW・盆・旧盆

ハウスマッチングOKINAWA (株)アールジェイエステート

〒900-0016　沖縄県那覇市前島 3-7-22 アールジェイビル 2F

沖縄県知事免許(3)第4175号

TEL 0120-53-1212

営業時間: 09:00～18:00

定休日: 土・日・祝祭日・年末年始・GW・盆・旧盆