

内覧予約募集開始！RC造・4LDK+L・土地面積91.12坪の庭付き物件！太陽光システム付き、1階を事務所使用可能♪周辺環境に公園、コンビニ、スーパーが徒歩8分圏内にあり生活環境良好です！《ハウズドゥ那覇》お気軽にお問い合わせください！

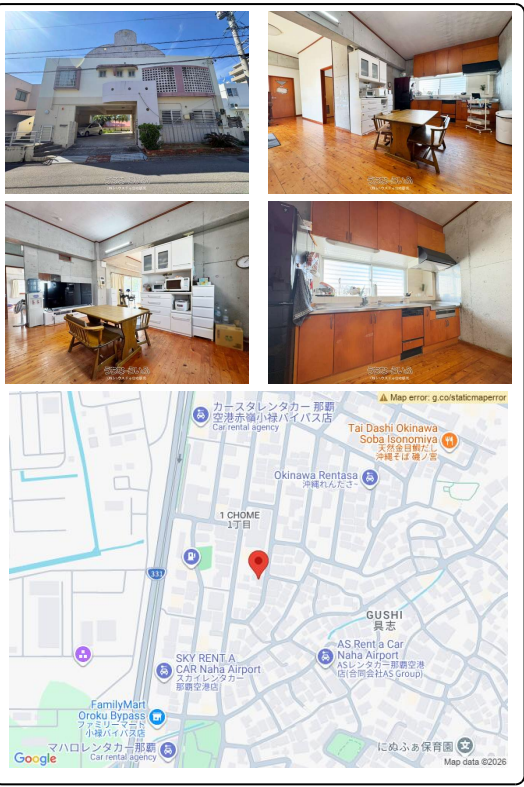

【設備・こだわり条件】：ガスコンロ、IHコンロ、システムキッチン、バス/トイレ別、ユニットバス、浴槽、独立洗面所、トイレ2ヶ所、インターフォン、室内洗濯機置き場、ウォークインクローゼット、シューズボックス、全居室収納、南向き、上水道、下水道、太陽光発電システム、都市ガス、南面バルコニー、庭付き、日当たり良好、眺望良好

スマホで物件を見る

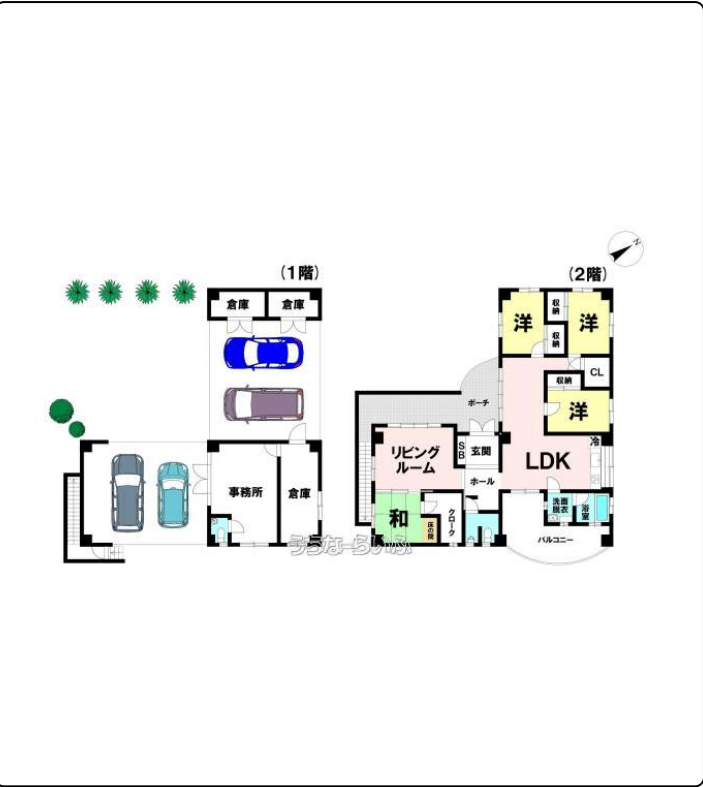

(株)ハウズドゥ住宅販売

〒902-0075 沖縄県那覇市国場 1192-1
国土交通大臣(2)第9821号

物件種別	売買一戸建て		
所在地	那覇市具志1丁目		
価格	7,980万円		
価格備考	-		
間取り	5LDK	階数	2階建て
建物面積	166.88㎡ / 50.48坪	土地面積	301.53㎡ / 91.21坪
間取り詳細	※4LDK+L、リビング2カ所あり、トイレ2カ所あり、太陽光システム付き、庭付き		
私道負担	-	接道方向	東6m
築年月	1996年05月(築29年)	引き渡し	相談
地目	宅地	土地権利	所有
用途地域	第一種住居		
建物構造	RC（鉄筋コンクリート造）		
建ぺい率 / 容積率	60% / 200%	都市計画	市街化区域
取引態様	仲介		
駐車場	4台 ※車種要確認※ハウスエージェンにてご説明		
交通	【モノレール】赤嶺駅: 徒歩約17分 【バス停】高良: 徒歩約7分		
物件備考	<input type="checkbox"/> 1F事務所使用可 <input type="checkbox"/> 駐車場4台以上可！（車種要確認） <input type="checkbox"/> 庭付き...		

更新日：2026/01/30 公開期限：2026/02/12

TEL 098-835-9881

営業時間: 平日 09:00～17:30 土日祝 09:00～19:00
定休日: 水曜日