**【現地見学会開催！】 8/2(土)：11：00〜15：00・8/3(日)：13：00〜17：00**

**お気軽にお越しください！現地にてスタッフがお待ちしております♪**

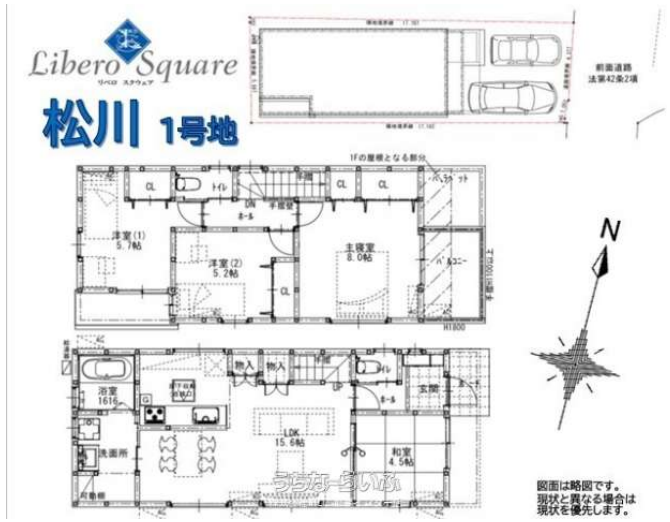

【設備・こだわり条件】:ガスコンロ,コンロ三口以上,対面式キッチン（カウンターキッチン）,システムキッチン,バス/トイレ別,浴槽,独立洗面所,浴室乾燥機,トイレ２ヶ所,温水洗浄便座,TVホン（TVモニタ付インターホン）,シューズボックス,床下収納,階段下収納,上水道,下水道

| | | | |
|---|---|---|---|
| 物件種別 | **売買一戸建て** | | |
| 所在地 | 那覇市松川2丁目 | | |
| 価格 | **4,498万円** | | |
| 価格備考 | - | | |
| 間取り | 4LDK | 階数 | 2階建て |
| 建物面積 | 92.74m² / 28.05坪 | 土地面積 | 101.7m² / 30.76坪 |
| 間取り詳細 | 洋8 洋5.7 洋5.2 和4.5 LDK15.6 | | |
| 私道負担 | 無し | 接道方向 | 東4m |
| 築年月 | 2025年06月(新築) | 引き渡し | 相談 |
| 地目 | 宅地 | 土地権利 | 所有 |
| 用途地域 | 第一種中高層 | | |
| 建物構造 | 木造 | | |
| 建ぺい率 / 容積率 | 60% / 180% | 都市計画 | 市街化区域 |
| 取引態様 | 専任媒介 | | |
| 駐車場 | 2台 並列 | | |
| 交通 | 【モノレール】安里駅: 徒歩約11分<br>【バス停】坂下琉生病院前: 徒歩約2分 | | |
| 物件備考 | ＊周辺環境＊ ・那覇バス「坂下琉生病院前」停留所徒歩約２分 ・ゆ... | | |

更新日：2025/08/02 公開期限：2025/08/15

スマホで物件を見る


## 株式会社WILL 那覇インター店

〒901-1105　沖縄県南風原町新川 98-1

沖縄県知事免許(3)第4464号

## TEL 098-889-0455

**営業時間**: 09:00〜18:00

**定休日**: 水曜日定休