◎「コストコ(南城倉庫)」「ユインチホテル南城」＆「南城市役所」近く、生活便利な立地です！「◎二世帯も可・ゆとりの間取りで家族みんなにフィットする住まい♪」☆オール電化！【 1階:3LDK/ 2階:4DK 】◎内覧予約受付中です♪実際の室内を、どうぞお気軽にご覧下さいませ♪

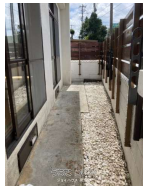

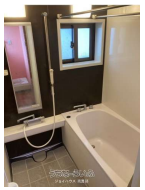

【設備・こだわり条件】:給湯,システムキッチン,トイレ２ヶ所,温水洗浄便座,上水道,オール電化,日当たり良し

物件種別	売買一戸建て		
所在地	南城市大里字大城		
価格	**3,280万円**		
価格備考	-		
間取り	7LDK	階数	2階建て
建物面積	125.12m² / 37.84坪	土地面積	132.67m² / 40.13坪
間取り詳細	洋6 洋6 洋10 和6 和6 和4.5 和4.5 LDK12		
私道負担	-	接道方向	-
築年月	1994年01月(築32年)	引き渡し	相談
地目	宅地	土地権利	所有
用途地域	未指定		
建物構造	RC（鉄筋コンクリート造）		
建ぺい率 / 容積率	60% / 200%	都市計画	非線引
取引態様	仲介		
駐車場	1台		
交通	【バス停】大城: 徒歩約4分		
物件備考	◎オール電化◎ ◇ご内覧ご希望の方は事前にご連絡ください♪【担...		

更新日：2026/05/08 公開期限：2026/05/21

スマホで物件を見る

ジョイハウス 売買部

〒901-2213　沖縄県宜野湾市志真志 4-15-6

沖縄県知事免許(4)第4099号

TEL 098-898-1350

営業時間: 月ー土 09:00〜18:00 日 09:00〜17:00

定休日: 年末年始 お盆 GW