駐車場広々 ウッドデッキでBBQもできちゃいます！ 気になる事や、内覧予約はお気軽にお問合せ下さい。

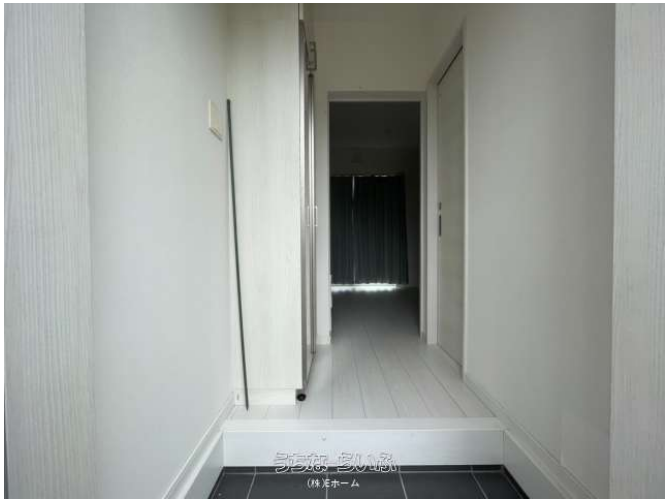

【設備・こだわり条件】:給湯,ガスコンロ,コンロ三口以上,対面式キッチン（カウンターキッチン）,システムキッチン,バス/トイレ別,浴槽,独立洗面所,浴室1坪以上,温水洗浄便座,TVホン（TVモニタ付インターホン）,室内洗濯機置き場,床下収納,階段下収納,角地,整形地,上水道,下水道,宅配ボックス,プロパンガス,庭付き,ウッドデッキ,駐輪場,日当たり良し,静かな場所

物件種別	**売買一戸建て**		
所在地	南城市大里字稲嶺		
価格	**2,750万円**		
価格備考	早期契約にて価格交渉相談可能！ 他諸費用についてはお問合せ下さい！		
間取り	3LDK	階数	2階建て
建物面積	74.73m² / 22.6坪	土地面積	147.82m² / 44.71坪
間取り詳細	洋5.3 洋5.3 洋7.5 LDK14.1		
私道負担	無し	接道方向	南西9.747m
築年月	2019年06月(築6年)	引き渡し	相談
地目	宅地	土地権利	所有
用途地域	無指定		
建物構造	木造		
建ぺい率 / 容積率	60% / 200%	都市計画	非線引
取引態様	一般媒介		
駐車場	4台 縦列 並列 ※※車種によります。		
交通	【バス停】稲嶺: 徒歩約2分		
物件備考	駐車場広々 ウッドデッキでBBQもできちゃいます！ 気になる事や...		

更新日：2025/06/16 公開期限：2025/06/29

スマホで物件を見る

(株)Eホーム

〒902-0062　沖縄県那覇市松川 728

沖縄県知事免許(4)第3966号

TEL 098-884-1146

営業時間: 09:00～17:30

定休日: 第1第3土曜日・日曜日・祝祭日