高台のオーシャンビュー！お庭もあります。全室洋室の広々設計！住んでもよし！貸しても良し（米軍人賃貸30万円実績あり）！ 空室のため、まずは内覧から、現地待ち合わせ案内可能です

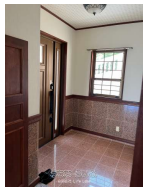

【設備・こだわり条件】:給湯,ガスコンロ,コンロ三口以上,対面式キッチン（カウンターキッチン）,システムキッチン,食器洗乾燥機,バス/トイレ別,浴槽,独立洗面所,トイレ２ヶ所,温水洗浄便座,冷房,暖房,洗濯機,冷蔵庫,家具/家電付き,インターフォン,室内洗濯機置き場,出窓,ウォークインクローゼット,シューズボックス,全居室収納,階段下収納,高台に立地,整形地,上水道,プロパンガス,オール洋間,テラス ルーフバルコニー,南面バルコニー,庭付き,全室２面採光 ,海が見える,眺望良し,静かな場所

物件種別	**売買一戸建て**		
所在地	うるま市塩屋		
価格	**5,180万円**		
価格備考	印紙（契約書添付用）、手付金、所有権移転登記、仲介手数料、その他		
間取り	4LDK	階数	2階建て
建物面積	180.28m² / 54.53坪	土地面積	409.55m² / 123.88坪
間取り詳細	-		
私道負担	無し	接道方向	北6m
築年月	2007年05月(築18年)	引き渡し	相談
地目	宅地	土地権利	所有
用途地域	第一種低層		
建物構造	RCB（鉄筋コンクリートブロック造）		
建ぺい率 / 容積率	50% / 100%	都市計画	非線引
取引態様	専任媒介		
駐車場	2台 並列 ※拡張工事によりお庭の一部を駐車場に変更して増大可能		
交通	【バス停】中塩屋: 徒歩約4分		
物件備考	・お庭の一部を駐車場に変更して増大可能 ・米軍人賃貸３０万円実績あ...		

更新日：2025/07/30 公開期限：2025/08/12

スマホで物件を見る

合同会社 Life Labo

〒904-2162　沖縄県沖縄市海邦 2-22-23 コーポラス大成102号室

沖縄県知事免許（3）第4444号

TEL 098-952-2838

営業時間: 09:00〜18:00

定休日: 日曜・祝祭日