《10月24日価格改定いたしました！》☆読谷村比謝エリアに新築完成！☆来客時にも安心の駐車場3台♪お問い合わせはMKアセットアシスタンスまで！

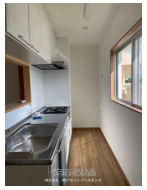

【設備・こだわり条件】:対面式キッチン（カウンターキッチン）,バス/トイレ別,室内洗濯機置き場,上水道,プロパンガス【設備備考】:
浄化槽

物件種別	売買一戸建て		
所在地	読谷村比謝		
価格	3,500万円		
価格備考	10月24日価格改定いたしました。		
間取り	2LDK	階数	1階建て
建物面積	91.4m² / 27.65坪	土地面積	197.06m² / 59.61坪
間取り詳細	-		
私道負担	-	接道方向	-
築年月	2024年05月(築1年)	引き渡し	相談
地目	宅地	土地権利	-
用途地域	第一種低層		
建物構造	CB（コンクリート・ブロック造）		
建ぺい率 / 容積率	50% / 100%	都市計画	非線引
取引態様	一般媒介		
駐車場	3台 縦列 ※車種制限有		
交通	【バス停】比謝: 徒歩約5分		
物件備考	■現況: 完成済		

更新日：2025/07/11 公開期限：2025/07/24

スマホで物件を見る

株式会社 MKアセットアシスタンス

〒902-0069　沖縄県那覇市松島 1-11-11 NFレジデンス真嘉比1階

沖縄県知事免許(3)第4350号

TEL 098-988-8888

営業時間: 10:00〜19:00

定休日: 土曜、日曜、祝日、GW、年末年始