【11月7日価格改定いたしました！】那覇市内で駐車場3台可◎（※車種制限有）！小禄エリアに4DKの土地付き中古住宅販売中♪

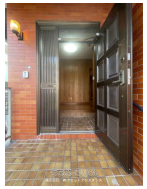

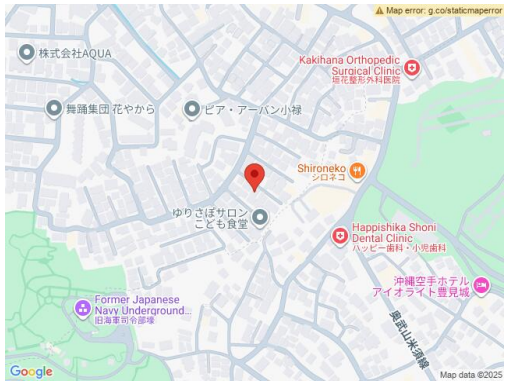

【設備・こだわり条件】:バス/トイレ別,浴槽,室内洗濯機置き場,上水道,下水道,プロパンガス

物件種別	**売買一戸建て**		
所在地	那覇市小禄		
価格	**2,800万円**		
価格備考	-		
間取り	4DK	階数	1階建て
建物面積	82.6m² / 24.99坪	土地面積	173.18m² / 52.39坪
間取り詳細	-		
私道負担	無し	接道方向	-
築年月	1985年04月(築40年)	引き渡し	相談
地目	宅地	土地権利	所有
用途地域	第一種低層		
建物構造	RCB（鉄筋コンクリートブロック造）		
建ぺい率 / 容積率	50% / 100%	都市計画	市街化区域
取引態様	一般媒介		
駐車場	3台 縦列 ※車種制限有り		
交通	【モノレール】奥武山公園駅: 徒歩約23分		
物件備考	■現況: 空き家		

更新日：2025/12/18 公開期限：2025/12/31

スマホで物件を見る

株式会社 MKアセットアシスタンス

〒902-0069　沖縄県那覇市松島 1-11-11 NFレジデンス真嘉比1階

沖縄県知事免許(3)第4350号

TEL 098-988-8888

営業時間: 10:00～19:00

定休日: 土曜、日曜、祝日、GW、年末年始