☆収益戸建て物件！米軍収益物件☆現在賃貸中(^▽^)/★月300.000円

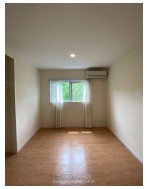

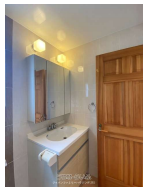

【設備・こだわり条件】:給湯,対面式キッチン（カウンターキッチン）,バス/トイレ別,浴槽,冷房,暖房,インターフォン,ウォークインクローゼット,角地,外人住宅,デザイナーズ

物件種別	売買一戸建て		
所在地	沖縄市知花3丁目		
価格	**5,700万円**		
価格備考	-		
間取り	3LDK	階数	-
建物面積	160.08m² / 48.42坪	土地面積	189.99m² / 57.47坪
間取り詳細	洋9 洋7.4 洋14.9 LDK11.35 ※リビングダイニング21.04畳		
私道負担	-	接道方向	-
築年月	2012年08月(築13年)	引き渡し	相談
地目	宅地	土地権利	所有
用途地域	準工		
建物構造	RC（鉄筋コンクリート造）		
建ぺい率 / 容積率	60% / 200%	都市計画	非線引
取引態様	専属専任媒介		
駐車場	2台		
交通	-		
物件備考	平成24年8月新築160.08平米2階建て ■現況: 賃貸中		

更新日：2025/08/19 公開期限：2025/09/01

スマホで物件を見る

株式会社イースタンブライツ

〒904-0023　沖縄県沖縄市久保田 1-9-37 2F

沖縄県知事免許(1)第5561号

TEL 098-989-1080

営業時間: 月ー金 09:00～17:00 土 09:00～12:00

定休日: 日曜日

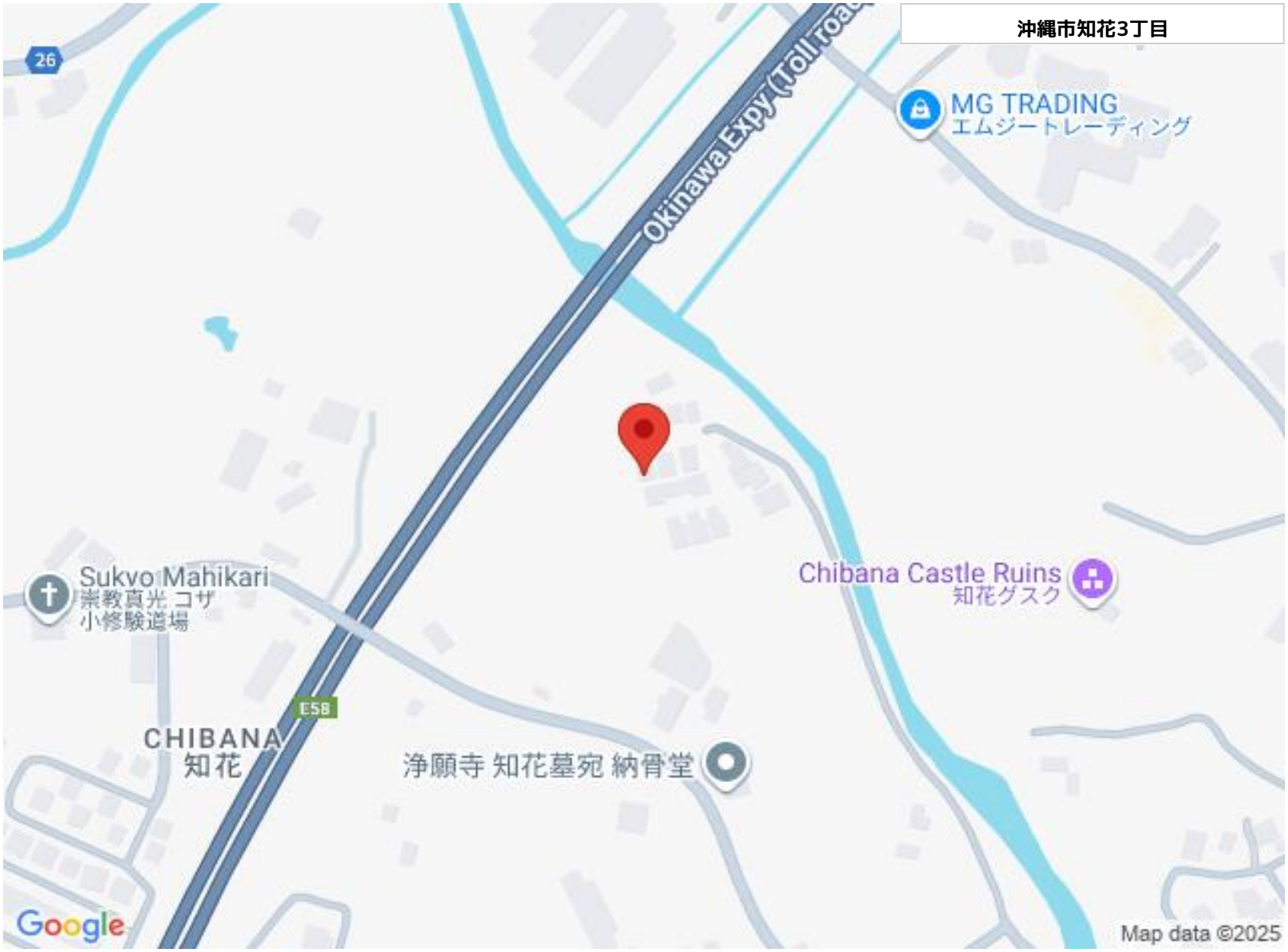

株式会社イースタンブライツ

〒904-0023　沖縄県沖縄市久保田 1-9-37 2F

沖縄県知事免許(1)第5561号

TEL 098-989-1080

営業時間: 月ー金 09:00〜17:00 土 09:00〜12:00

定休日: 日曜日