室内写真公開しました♪築4年で築浅の新しさと快適さを兼ね備えた家具・家電付き物件、またオプションで照明設置済み(ダウンライト等)。居住用にもセカンドハウスにも最適で、民泊(住宅宿泊事業届出済)としての利用も可能。安心の防犯カメラとスマホで見守る暮らしを実現し、手間いらずの新生活をスタート！

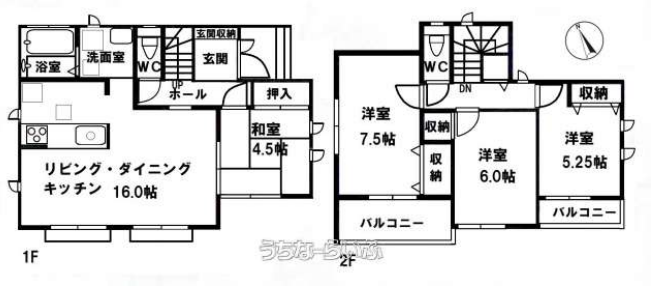

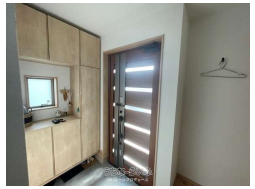

【設備・こだわり条件】:システムキッチン,バス/トイレ別,浴室乾燥機,トイレ２ヶ所,インターフォン,静かな場所

物件種別	売買一戸建て		
所在地	うるま市与那城屋慶名		
価格	2,880万円		
価格備考	-		
間取り	4LDK	階数	2階建て
建物面積	94.4m² / 28.56坪	土地面積	133.53m² / 40.39坪
間取り詳細	洋7.5 洋6 洋5.2 和4.5 LDK16		
私道負担	無し	接道方向	北
築年月	2020年10月(築4年)	引き渡し	相談
地目	宅地	土地権利	所有
用途地域	第一種中高層		
建物構造	木造		
建ぺい率 / 容積率	60% / 200%	都市計画	非線引
取引態様	仲介		
駐車場	3台		
交通	【バス停】屋慶名: 徒歩約3分		
物件備考	■現況: 所有者居住中		

更新日：2025/07/25 公開期限：2025/08/07

スマホで物件を見る

(株)エールプロデュース

〒900-0012　沖縄県那覇市泊 1-11-9

沖縄県知事免許(4)第4076号

TEL 098-996-4091

営業時間: 10:00～19:00

定休日: 毎週水曜・木曜