**【暮らしもレジャーも充実！理想の新築ライフ】 中城モールまで徒歩7分、裏ビーチまでも徒歩6分！**
**生活の利便性と海辺の癒し、両方が叶う贅沢なロケーション。 1階には広々20帖のLDK、水回りもまとまりスッキリ動線。 2階にはプライベート空間の3部屋。家族でのびのび暮らせます！**

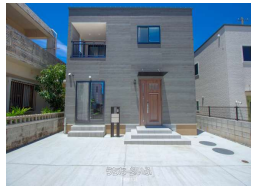

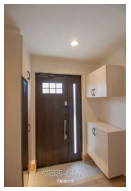

【設備・こだわり条件】:ガスコンロ,対面式キッチン（カウンターキッチン）,システムキッチン,食器洗乾燥機,バス/トイレ別,ユニットバス,浴槽,浴室乾燥機,トイレ２ヶ所,温水洗浄便座,冷房,TVホン（TVモニタ付インターホン）,防犯用ガラス,室内洗濯機置き場,シューズボックス,床下収納,整形地,平坦地,上水道,EV車充電設備,複層ガラス ,プロパンガス,オール洋間,新築時・増改築時の設計図あり,瑕疵保険（国交省指定法人）による保証【設備備考】: エアコン１台防犯カメラ

| 物件種別 | 売買一戸建て | | |
|---|---|---|---|
| 所在地 | 中城村久場 | | |
| 価格 | **4,380万円** | | |
| 価格備考 | 契約時：手付金・印紙代 | | |
| 間取り | 3LDK | 階数 | 2階建て |
| 建物面積 | 101.71m² / 30.76坪 | 土地面積 | 184.14m² / 55.7坪 |
| 間取り詳細 | 洋5.8 洋6.1 洋5.6 LDK21.1 | | |
| 私道負担 | 無し | 接道方向 | 北6m |
| 築年月 | 2025年06月(新築) | 引き渡し | 相談 |
| 地目 | 宅地 | 土地権利 | 所有 |
| 用途地域 | 未指定 | | |
| 建物構造 | 木造 | | |
| 建ぺい率 / 容積率 | 60% / 200% | 都市計画 | 市街化調整区域 |
| 取引態様 | 仲介 | | |
| 駐車場 | 3台 | | |
| 交通 | 【バス停】第二久場: 徒歩約3分 | | |
| 物件備考 | ★中城モール徒歩7分 ★中城モール裏ビーチ徒歩6分 ★コンビニ徒... | | |

更新日：2025/12/11 公開期限：2025/12/24

スマホで物件を見る


**不動産大地**
〒901-2302　沖縄県北中城村渡口 502
沖縄県知事免許(4)第4024号

**TEL 098-935-1255**
**営業時間**: 営業A 09:00～18:00 営業B
**定休日**: なし