【RC２階建て】２号棟⇒価格調整しました！ファミリークローゼットで家事も楽々♪落ち着いた色合いの内装です。 ２階にもお手洗いと収納棚有り！主寝室は6.9J！他２部屋も5J以上有ります。 毎週(土)(日)販売会開催中！平日でもご案内可能です。 予約制となりますのでお気軽にお問い合わせください！Y...

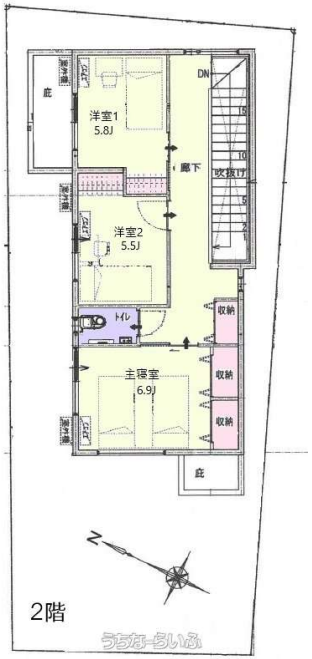

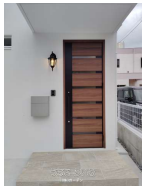

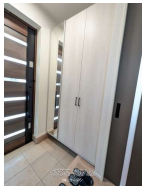

物件種別	売買一戸建て		
所在地	沖縄市桃原2丁目		
価格	**4,390万円**		
価格備考	売主の為仲介手数料なし！		
間取り	3LDK	階数	2階建て
建物面積	107.24m² / 32.44坪	土地面積	128.95m² / 39.01坪
間取り詳細	洋6.9 洋5.8 洋5.5 LDK16.9 ※階段部分が吹き向けになっており開放感があります！２階にも収納スペース有ります。脱衣所にはファミリークローゼ...		
私道負担	無し	接道方向	南西4.2m
築年月	2025年01月(新築)	引き渡し	相談
地目	宅地	土地権利	所有
用途地域	第一種低層		
建物構造	RC（鉄筋コンクリート造）		
建ぺい率 / 容積率	50% / 100%	都市計画	非線引
取引態様	売主		
駐車場	2台 並列 ※ミニバンサイズも駐車可能です！		
交通	【バス停】コザ高校前: 徒歩約5分		
物件備考	ファミリークローゼットで家事も楽々♪落ち着いた色合いの内装です。 ■...		

更新日：2025/12/11 公開期限：2025/12/24

【設備・こだわり条件】:省エネ給湯器,ガスコンロ,コンロ三口以上,対面式キッチン（カウンターキッチン）,システムキッチン,食器洗乾燥機,バス/トイレ別,ユニットバス,浴槽,独立洗面所,浴室乾燥機,浴室1坪以上,浴室暖房,トイレ２ヶ所,温水洗浄便座,冷房,TVホン（TVモニタ付インターホン）,ディンプルキー ,室内洗濯機置き場,ＢＳアンテナ,ＣＳアンテナ,シューズボックス,全居室収納,上水道,下水道,EV車充電設備,24時間換気システム ,プロパンガス,オール洋間,瑕疵保険（国交省指定法人）による保証,駐輪場【設備備考】: ガス衣類乾燥機、食器棚、全窓に網戸と格子などの設備が備え付です！

スマホで物件を見る

(株)ガーデン

〒900-0004　沖縄県那覇市銘苅 3-6-15 1階

沖縄県知事免許(4)第3991号

TEL 098-988-6663

営業時間: 09:30～18:00

定休日: 不定休