【RC造平屋全4棟】最終棟！毎週(土)(日)販売会開催します！皆様のご来場お待ちしております。 2号棟→LDKの広さはなんと21.55畳!!隣接する部屋の三枚扉を開けるとさらに広いリビングとしてもご使用できます！〇内装は少しダークな雰囲気で落ち着いた印象の色を採用しております！ リビングとキッチ...

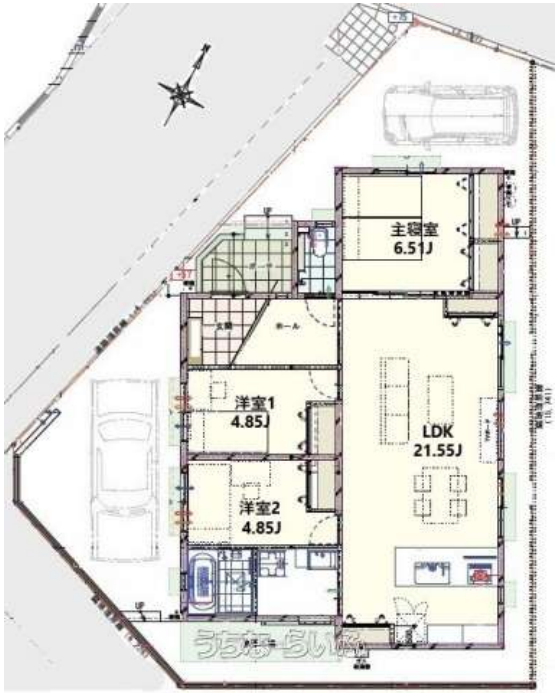

【設備・こだわり条件】:省エネ給湯器,ガスコンロ,コンロ三口以上,対面式キッチン（カウンターキッチン）,システムキッチン,食器洗乾燥機,バス/トイレ別,ユニットバス,浴槽,独立洗面所,浴室乾燥機,浴室暖房,温水洗浄便座,冷房,暖房,TVホン（TVモニタ付インターホン）,ディンプルキー ,室内洗濯機置き場,ＢＳアンテナ,ＣＳアンテナ,シューズボックス,全居室収納,角地,上水道,EV車充電設備,24時間換気システム ,プロパンガス,オール洋間,南面バルコニー,駐輪場【設備備考】：ガス衣類乾燥機、食器棚、網戸やテレビアンテナなど備え付です。

物件種別	**売買一戸建て**		
所在地	八重瀬町与座		
価格	**3,540万円**		
価格備考	売主の為仲介手数料なし！		
間取り	3LDK	階数	1階建て
建物面積	82.96m² / 25.1坪	土地面積	154.23m² / 46.65坪
間取り詳細	洋6.5 洋4.8 洋4.8 LDK21.5 ※主寝室の３枚扉を開けるとリビングと繋がり広々とした空間となります♪		
私道負担	無し	接道方向	北5.2m、 北西5.3m
築年月	2024年09月(築1年)	引き渡し	相談
地目	宅地	土地権利	所有
用途地域	無指定		
建物構造	RC（鉄筋コンクリート造）		
建ぺい率 / 容積率	- / -	都市計画	都市計画区域外
取引態様	売主		
駐車場	2台		
交通	-		
物件備考	(土)(日)販売会開催！皆様のご来場お待ちしております。平日でもご案...		

更新日：2025/11/06 公開期限：2025/11/19

スマホで物件を見る

(株)ガーデン

〒900-0004　沖縄県那覇市銘苅 3-6-15 1階

沖縄県知事免許(4)第3991号

TEL 098-988-6663

営業時間: 09:30～18:00

定休日: 不定休

(株)ガーデン

〒900-0004　沖縄県那覇市銘苅 3-6-15 1階

沖縄県知事免許(4)第3991号

TEL 098-988-6663

営業時間: 09:30～18:00

定休日: 不定休