【RC造平屋】(土)(日)販売会開催致します。(10時～17時) 駐車スペース3台分有り！洗面化粧台は脱衣所と分かれているので朝支度もスムーズに！！ ナチュラルな床と木目のある明るいキッチンが印象的！全室５畳以上で収納有り！３つの部屋がリビングに並んでいる造りになってます。 平日でもお時間待ち...

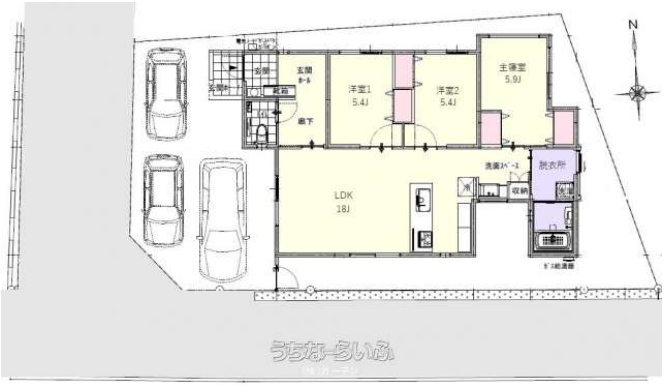

【設備・こだわり条件】:給湯,省エネ給湯器,ガスコンロ,コンロ三口以上,対面式キッチン（カウンターキッチン）,システムキッチン,食器洗乾燥機,バス/トイレ別,ユニットバス,浴槽,独立洗面所,浴室乾燥機,浴室1坪以上,浴室暖房,温水洗浄便座,冷房,TVホン（TVモニタ付インターホン）,ディンプルキー ,室内洗濯機置き場,ＢＳアンテナ,ＣＳアンテナ,シューズボックス,全居室収納,南道路,南向き,上水道,EV車充電設備,24時間換気システム ,プロパンガス,オール洋間,完了検査済証,新築時・増改築時の設計図あり,瑕疵保険（国交省指定法人）による保証,日当たり良し【設備備考】: ガス乾燥機・照明器具・カップボード等の設備充実!!

物件種別	売買一戸建て		
所在地	八重瀬町富盛		
価格	**3,990万円**		
価格備考	売主の為仲介手数料なし！		
間取り	3LDK	階数	1階建て
建物面積	82.71m² / 25.02坪	土地面積	170.77m² / 51.66坪
間取り詳細	洋5.9 洋5.4 洋5.4 LDK18 ※広い玄関ホールで入ったときの印象がいいです♪		
私道負担	無し	接道方向	南13.5m
築年月	2024年03月(築1年)	引き渡し	相談
地目	宅地	土地権利	所有
用途地域	無指定		
建物構造	RC（鉄筋コンクリート造）		
建ぺい率 / 容積率	60% / 200%	都市計画	市街化調整区域
取引態様	売主		
駐車場	3台 縦列 並列 ※縦列と並列の合わせて３台駐車可能です。		
交通	【バス停】第二富盛: 徒歩約3分		
物件備考	ガス乾燥機や照明器具、カップボード等の設備充実！ 南風原南インター...		

更新日：2025/10/16 公開期限：2025/10/29

スマホで物件を見る

(株)ガーデン

〒900-0004　沖縄県那覇市銘苅 3-6-15 1階

沖縄県知事免許(4)第3991号

TEL 098-988-6663

営業時間: 09:30～18:00

定休日: 不定休

(株)ガーデン

〒900-0004　沖縄県那覇市銘苅 3-6-15 1階

沖縄県知事免許(4)第3991号

TEL 098-988-6663

営業時間: 09:30～18:00

定休日: 不定休