【宜野湾市野嵩2号棟】 ☆みらいエコ住宅2026事業対象物件☆ 普天間小学校徒歩10分！
周辺環境も充実しており、利便性の良いエリアです♪ファミリークローゼット付きで、収納バッチリ

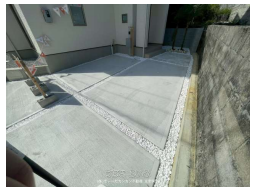

【設備・こだわり条件】:対面式キッチン（カウンターキッチン）,バス/トイレ別,浴槽,独立洗面所,トイレ２ヶ所,温水洗浄便座,TVホン（TVモニタ付インターホン）,上水道,下水道,24時間換気システム ,建設住宅性能評価書（新築時）

物件種別	売買一戸建て		
所在地	宜野湾市野嵩4丁目		
価格	**4,288万円**		
価格備考	-		
間取り	4LDK	階数	2階建て
建物面積	104.33m² / 31.55坪	土地面積	133.57m² / 40.4坪
間取り詳細	洋5.2 洋6.7 洋7.2 和5.2 LDK15		
私道負担	無し	接道方向	-
築年月	2026年03月(新築)	引き渡し	相談
地目	宅地	土地権利	所有
用途地域	第一種住居		
建物構造	木造		
建ぺい率 / 容積率	60% / 160%	都市計画	市街化区域
取引態様	一般媒介		
駐車場	2台 並列		
交通	【バス停】普天間: 徒歩約10分		
物件備考	■現況: 完成済		

更新日：2026/06/16 公開期限：2026/06/29

スマホで物件を見る

(株)てぃーだカンカン不動産 宜野湾店

〒901-2203　沖縄県宜野湾市野嵩 1-2-10

沖縄県知事免許(1)第5346号

TEL 098-894-2544

営業時間: 月-金 10:00～18:00 土 10:00～17:00

定休日: 日・祝日・年末年始・GW

(株)てぃーだカンカン不動産 宜野湾店

〒901-2203　沖縄県宜野湾市野嵩 1-2-10

沖縄県知事免許(1)第5346号

TEL 098-894-2544

営業時間: 月-金 10:00～18:00 土 10:00～17:00

定休日: 日・祝日・年末年始・GW