**2012年頃フルリノベーション済！建物56.88坪！土地78.63坪！LDK約29.6畳・シャッター付ガレージ！沖縄ライカムまで車で約5分の立地！【賃貸中！】弊社管理の収益物件につき、詳細はお気軽にお問い合わせくださいませ！**

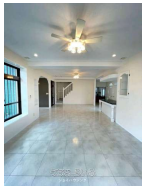

【設備・こだわり条件】:トイレ２ヶ所,TVホン（TVモニタ付インターホン）,上水道,プロパンガス,オール洋間,庭付き,外人住宅

| | | | |
|---|---|---|---|
| 物件種別 | **売買一戸建て** | | |
| 所在地 | 北中城村島袋 | | |
| 価格 | **5,200万円** | | |
| 価格備考 | - | | |
| 間取り | 3LDK | 階数 | 2階建て |
| 建物面積 | 188.04m² / 56.88坪 | 土地面積 | 259.94m² / 78.63坪 |
| 間取り詳細 | 洋17.2 洋7 洋4.8 LDK29.6 | | |
| 私道負担 | - | 接道方向 | - |
| 築年月 | 1984年10月(築40年) | 引き渡し | 相談 |
| 地目 | 宅地 | 土地権利 | 所有 |
| 用途地域 | 第一種住居 | | |
| 建物構造 | RCB（鉄筋コンクリートブロック造） | | |
| 建ぺい率 / 容積率 | 60% / 200% | 都市計画 | - |
| 取引態様 | 仲介 | | |
| 駐車場 | 2台 ※ガレージ有り | | |
| 交通 | - | | |
| 物件備考 | ・月額250,000円で米軍賃貸中！ ■現況: 賃貸中 | | |

更新日：2025/07/26 公開期限：2025/08/08


スマホで物件を見る

**ジョイハウジング**

〒904-0112　沖縄県北谷町浜川 117-24 CONA GARDEN 2F

沖縄県知事免許(4)第3923号

**TEL 070-9342-8455**

**営業時間**: 月～金 09:00～17:00

**定休日**: 土曜日、日曜日、年末年始

## ジョイハウジング

〒904-0112　沖縄県北谷町浜川 117-24 CONA GARDEN 2F

沖縄県知事免許(4)第3923号

## TEL 070-9342-8455

**営業時間**: 月～金 09:00～17:00

**定休日**: 土曜日、日曜日、年末年始