座間味村阿佐に売戸建て出ました?阿佐港近く? 海まで徒歩約２分!!自然豊かな緑や海を肌で感じながら、 のんびりスローライフはいかがでしょうか？移住におすすめです?

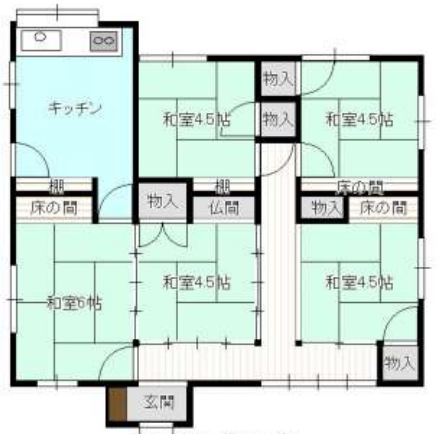

※現況と異なる場合には現況優先となります。

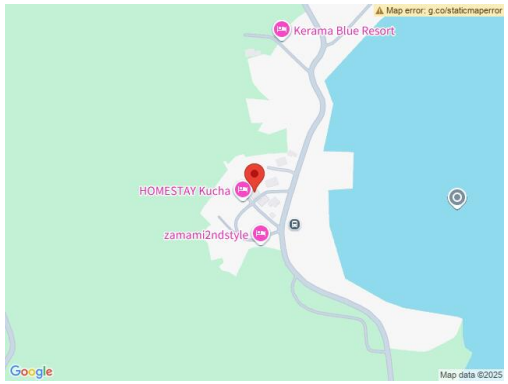

物件種別	**売買一戸建て**		
所在地	座間味村阿佐		
価格	**2,890万円**		
価格備考	-		
間取り	5DK	階数	1階建て
建物面積	83.85m² / 25.36坪	土地面積	271.96m² / 82.27坪
間取り詳細	和6 和4.5 和4.5 和4.5 和4.5		
私道負担	-	接道方向	-
築年月	1977年(築48年)	引き渡し	相談
地目	宅地	土地権利	所有
用途地域	-		
建物構造	RC（鉄筋コンクリート造）		
建ぺい率 / 容積率	- / -	都市計画	都市計画区域外
取引態様	専属専任媒介		
駐車場	ナシ		
交通	【バス停】阿佐バス停: 徒歩約1分		
物件備考	■建物まで車両は入っていけません。 ■リフォーム要 ■小中学校/...		

更新日：2025/09/01 公開期限：2025/09/14

スマホで物件を見る

LIXIL不動産ショップ オーシャン開発株式会社

〒902-0075　沖縄県那覇市国場 671-5

沖縄県知事免許(5)第3642号

TEL 098-851-7200

営業時間: 09:00～18:00

定休日: 日・祝祭日