【価格改定しました！】宿泊業許可済の戸建て出ました！コロナも明け、宿泊事業にまた需要が見込めます！また、軍検も通っているので、軍人向けの賃貸でも運営可能！屋嘉インター交通便利、海からも近く高台戸建エリア♪◎駐車場２台付き（縦列）事業計画を無料にて作成致します！この機会に是非お気軽にお問合せ下さい！

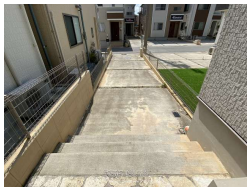

【設備・こだわり条件】:給湯,省エネ給湯器,ガスコンロ,コンロ三口以上,対面式キッチン（カウンターキッチン）,システムキッチン,パントリー（食器・食品の収納庫）,バス/トイレ別,ユニットバス,浴槽,シャンプードレッサー,独立洗面所,追焚機能,浴室乾燥機,浴室1坪以上,浴室暖房,トイレ２ヶ所,温水洗浄便座,冷房,暖房,洗濯機,乾燥機,冷蔵庫,テレビ,家具/家電付き,TVホン（TVモニタ付インターホン）,ディンプルキー ,室内洗濯機置き場,ウォークインクローゼット,シューズインクローク,床下収納,全居室収納,高台に立地,平坦地,上水道,プロパンガス,設計住宅性能評価書,建設住宅性能評価書（新築時）,静かな場所

物件種別	**売買一戸建て**		
所在地	金武町屋嘉		
価格	**2,780万円**		
価格備考	-		
間取り	4LDK	階数	2階建て
建物面積	99.78m² / 30.18坪	土地面積	143.96m² / 43.55坪
間取り詳細	洋5.2 洋5.2 洋6 洋6 LDK17		
私道負担	有り	接道方向	南西5m
築年月	2018年10月(築7年)	引き渡し	相談
地目	宅地	土地権利	所有
用途地域	無指定		
建物構造	木造		
建ぺい率 / 容積率	70% / 400%	都市計画	都市計画区域外
取引態様	仲介		
駐車場	2台 縦列		
交通	【バス停】小浜: 徒歩約4分		
物件備考	◎宅地143.96m²と公衆用道路168m²（私道負担1/9共有持分...		

更新日：2025/12/05 公開期限：2025/12/18

スマホで物件を見る

(株)リアルシティ・コーポレーション北谷店

〒904-0102　沖縄県北谷町伊平 285 カーサてぃーだ 101

沖縄県知事免許(4)3726号

TEL 098-936-8560

営業時間: 月ー土 09:30〜18:30

定休日: 日・祝日・正月・GW

(株)リアルシティ・コーポレーション北谷店

〒904-0102　沖縄県北谷町伊平 285 カーサてぃーだ 101

沖縄県知事免許(4)3726号

TEL 098-936-8560

営業時間: 月ー土 09:30〜18:30

定休日: 日・祝日・正月・GW