

海まで車で約3分！琉球古民家2棟+小屋付きの贅沢物件。約200坪の広い敷地で、住居はもちろんカフェや宿、アトリエなど事業用にも最適です(^^) / 【お問合せはリケンオキナワ中部支店へ：098-989-1126】

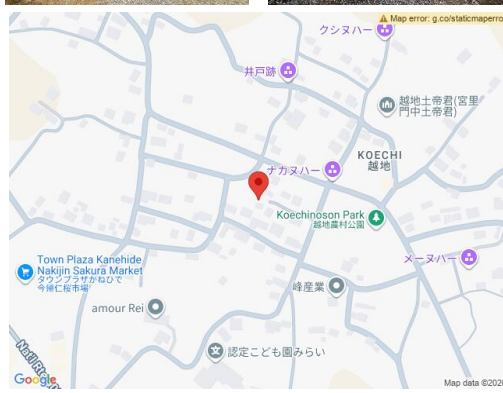

【設備・こだわり条件】：給湯,バス/トイレ別,庭付き,庭10坪以上,静かな場所

スマホで物件を見る

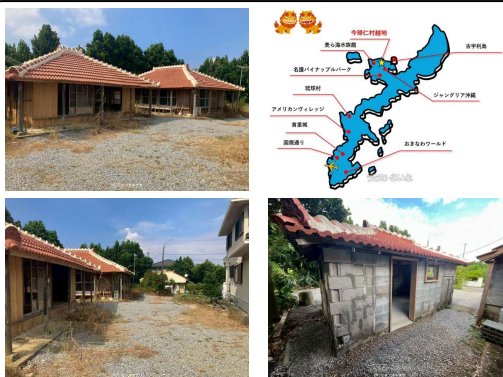

(有)リケンオキナワ

〒900-0013 沖縄県那覇市牧志 1-4-27 共立マンション1牧志202
 沖縄県知事免許(5)第3570号

<https://www.e-uchina.net/bukken/house/h-5373-7251014-0559/detail.html>

うちなーらいふ物件番号:h-5373-7251014-0559 図面出力日：2026/04/02

| | | | |
|------------|---------------------------|------|-----------------------------|
| 物件種別 | 売買一戸建て | | |
| 所在地 | 今帰仁村越地 | | |
| 価格 | 1,500万円 | | |
| 価格備考 | - | | |
| 間取り | 2LDK | 階数 | 1階建て |
| 建物面積 | 50m ² / 15.12坪 | 土地面積 | 680.99m ² / 206坪 |
| 間取り詳細 | ※※間取り確認中 | | |
| 私道負担 | 無し | 接道方向 | 北、北東、東、南東、南、南西、西、... |
| 築年月 | | 引き渡し | 相談 |
| 地目 | - | 土地権利 | 所有 |
| 用途地域 | - | | |
| 建物構造 | 木造 | | |
| 建ぺい率 / 容積率 | - / - | 都市計画 | - |
| 取引態様 | 仲介 | | |
| 駐車場 | 10台 | | |
| 交通 | 【バス停】越地: 徒歩約5分 | | |
| 物件備考 | ※現状優先となります。 ■現況: 空き家 | | |

更新日：2026/03/30 公開期限：2026/04/12

TEL 098-941-5650

営業時間：10:00~18:00

定休日：土曜日・日曜日・公休日・GW・年末年始

※お問合せの際は、「うちなーらいふ」を見た！とお伝えください。