価格調整致しました！！おしゃれな家具家電付きですので取得後はすぐ住めます！ 現在宿泊施設として稼働中。築浅の建物、機能性を追求した間取りと癒し空間です。 個人住居用、民泊事業にも可能です。

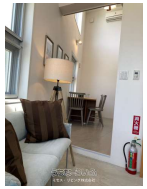

設備・こだわり条件:給湯,ガスコンロ,コンロ三口以上,システムキッチン,バス/トイレ別,浴槽,シャンプードレッサー,独立洗面所,トイレ２ヶ所,温水洗浄便座,冷房,暖房,洗濯機,冷蔵庫,テレビ,家具/家電付き,オートロック,室内洗濯機置き場,全居室収納,高台に立地,隣の建物との間隔が広い,上水道,プロパンガス,オール洋間,ロフト,吹抜,全室２面採光,新築時・増改築時の設計図あり,駐輪場,海が見える,日当たり良し,眺望良し,静かな場所 ... ì

物件種別	**売買一戸建て**		
所在地	読谷村瀬名波		
価格	**3,100万円**		
価格備考	-		
間取り	2SDK	階数	3階建て
建物面積	87.96m² / 26.61坪	土地面積	54.85m² / 16.59坪
間取り詳細	洋4.8 洋4 SDK10.5		
私道負担	無し	接道方向	西5m
築年月	2019年(築6年)	引き渡し	相談
地目	宅地	土地権利	所有
用途地域	未指定		
建物構造	RC（鉄筋コンクリート造）		
建ぺい率 / 容積率	60% / 200%	都市計画	非線引
取引態様	一般媒介		
駐車場	2台 ※屋内駐車場1台車種限定あり		
交通	【バス停】読谷バスターミナル: 徒歩約4分		
物件備考	価格調整いたしました！！3階からの景色は沖縄の海や緑も楽しめます。内...		

更新日：2025/04/28 公開期限：2025/05/11

スマホで物件を見る

ミセス・リビング株式会社

〒904-0322　沖縄県読谷村波平 2427-2

沖縄県知事免許(2)第4871号

TEL 098-923-2981

営業時間: 09:00～18:00

定休日: 土日・※祝祭日がある日は土曜日営業

ミセス・リビング株式会社

〒904-0322　沖縄県読谷村波平 2427-2

沖縄県知事免許(2)第4871号

TEL 098-923-2981

営業時間: 09:00～18:00

定休日: 土日・※祝祭日がある日は土曜日営業