●入居者さん退去し、ご案内可能になりました^^●駐車場スペース３台分あり（軽含む）※室内・外に修繕必要箇所もございます。

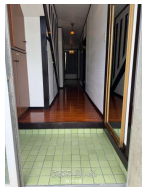

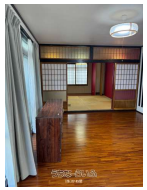

設備・こだわり条件:給湯,バス/トイレ別,トイレ２ヶ所,室内洗濯機置き場,シューズボックス,角地,平坦地,上水道,下水道,プロパンガス,日当たり良し,静かな場所ｉ

物件種別	売買一戸建て		
所在地	沖縄市泡瀬5丁目		
価格	2,750万円		
価格備考	■固定資産税：確認中です。		
間取り	4LDK	階数	2階建て
建物面積	137.29m² / 41.53坪	土地面積	156.09m² / 47.22坪
間取り詳細	-		
私道負担	有り	接道方向	南西3.85m、北西9.3m
築年月	1975年12月(築49年)	引き渡し	相談
地目	宅地	土地権利	所有
用途地域	第一種低層		
建物構造	RCB（鉄筋コンクリートブロック造）		
建ぺい率 / 容積率	50% / 100%	都市計画	非線引
取引態様	専属専任媒介		
駐車場	3台 縦列 並列		
交通	-		
物件備考	■現況: 空き家		

更新日：2025/05/21 公開期限：2025/06/03

スマホで物件を見る

(株)かね屋

〒901-2221　沖縄県宜野湾市伊佐 4-2-3 スカイマンション 103

沖縄県知事免許(5)第3497号

TEL 098-897-7705

営業時間: 09:00～19:00

定休日: 日曜日・年末年始