駐車場など外回りの工事は完成してませんが室内見学可能です！！ 美里小学校区でお探しの方、是非ご見学如何ですか？ まずは、見て下さい！きっと、ご納得の住宅に仕上がっております！！

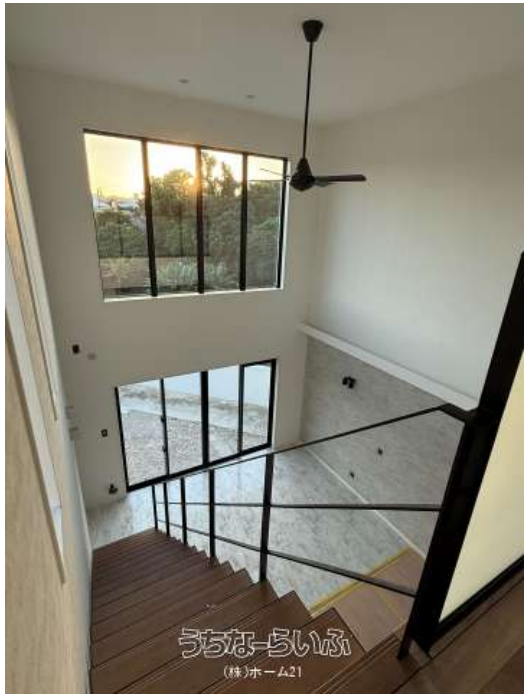

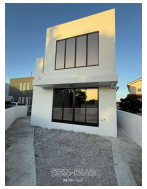

物件種別	売買一戸建て		
所在地	沖縄市美里4丁目		
価格	**6,980万円**		
価格備考	-		
間取り	3LDK	階数	2階建て
建物面積	106.91m² / 32.34坪	土地面積	251.83m² / 76.17坪
間取り詳細	洋4.7 洋6.4 洋6.9 LDK21.7 ※※ 洗面・脱衣室別、パントリー、ウォークインクローゼット		
私道負担	-	接道方向	北東5m
築年月	2025年12月(新築)	引き渡し	相談
地目	宅地	土地権利	所有
用途地域	第一種中高層		
建物構造	RC（鉄筋コンクリート造）		
建ぺい率 / 容積率	60% / 200%	都市計画	市街化区域
取引態様	仲介		
駐車場	2台 並列・3台目		
交通	【バス停】美咲特別支援学校前: 徒歩約4分		
物件備考	キッチンやお風呂など設備にもこだわったRC造の住宅になります。 注...		

更新日：2025/12/09 公開期限：2025/12/22

【設備・こだわり条件】:給湯,IHコンロ,コンロ三口以上,対面式キッチン（カウンターキッチン）,システムキッチン,パントリー（食器・食品の収納庫）,食器洗乾燥機,バス/トイレ別,ユニットバス,浴槽,独立洗面所,浴室乾燥機,浴室1坪以上,浴室暖房,トイレ２ヶ所,温水洗浄便座,乾燥機,インターフォン,室内洗濯機置き場,ウォークインクローゼット,シューズインクローク,全居室収納,高台に立地,上水道,下水道,24時間換気システム ,プロパンガス,オール洋間,ルーフバルコニー,テラス ルーフバルコニー,南面バルコニー,新築時・増改築時の設計図あり,瑕疵保険（国交省指定法人）による保証,日当たり良し,眺望良し,静かな場所

スマホで物件を見る

(株)ホーム21

〒902-0072　沖縄県那覇市真地 426-166 1F

沖縄県知事免許(5)第3386号

TEL 098-833-8855

営業時間: 09:00～18:00

定休日: 水曜日・木曜日