沖縄銀行北中城支店近くに物件でました(^^) 目の前に公園有り♪ 広々としたリビングに庭付き物件

空室の為案内可能 お気軽にお問い合わせ下さい。

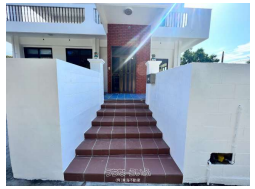

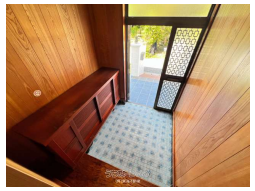

【設備・こだわり条件】:システムキッチン,バス/トイレ別,浴槽,室内洗濯機置き場,角地,平坦地,上水道,日当たり良し,静かな場所

物件種別	**売買一戸建て**		
所在地	北中城村渡口		
価格	**3,280万円**		
価格備考	-		
間取り	3LDK	階数	2階建て
建物面積	95.36m² / 28.84坪	土地面積	179.31m² / 54.24坪
間取り詳細	洋6 和6 和6 LDK13		
私道負担	無し	接道方向	北4.2m、 西5m
築年月	1986年04月(築39年)	引き渡し	相談
地目	宅地	土地権利	所有
用途地域	第一種低層		
建物構造	RC（鉄筋コンクリート造）		
建ぺい率 / 容積率	50% / 100%	都市計画	市街化区域
取引態様	一般媒介		
駐車場	2台 並列 •3台目相談可		
交通	【バス停】渡口入り口: 徒歩約3分		
物件備考	沖縄銀行北中城支店近くに物件でました(^^) 目の前に公園有り♪ ...		

更新日：2025/08/25 公開期限：2025/09/07

スマホで物件を見る

(有)東海不動産

〒904-2171　沖縄県沖縄市高原 5-19-1

沖縄県知事免許(８)第2821号

TEL 098-938-1788

営業時間: 月曜日～金曜日 09:00～18:00 土曜日 09:00～16:00

定休日: 日・祝祭日・ゴールデンウィーク・年末年始