

(R8年2/25値下げしました) スーパー丸大まで140m、イオンタウンとよみまで850mと徒歩圏内で  
 買い物できます。那覇東バイパスが近く交通アクセスも便利です！

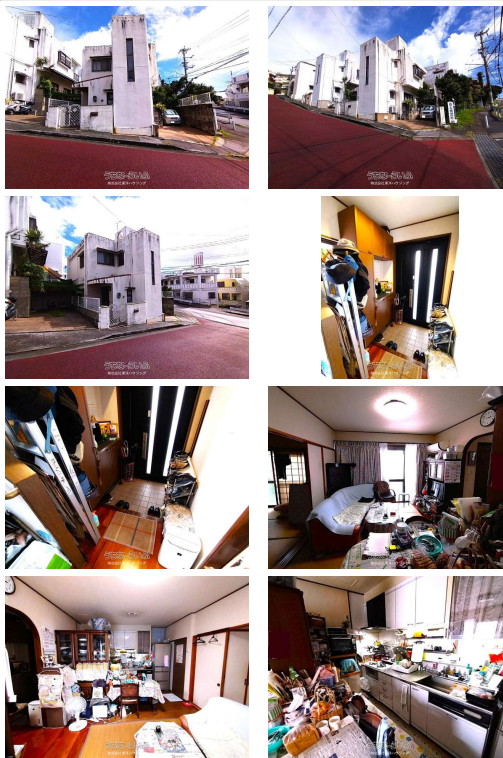

この間取り図は参考図です。  
 図面と現況に相違がある場合は現況を優先とさせていただきます。



【設備・こだわり条件】:給湯,ガスコンロ,コンロ三口以上,システムキッチン,バス/トイレ別,浴槽,独立洗面所,トイレ2ヶ所,整形地  
 ,平坦地,上水道,下水道,プロパンガス,庭付き

物件種別	売買一戸建て		
所在地	豊見城市真玉橋		
価格	2,980万円		
価格備考	-		
間取り	3SLDK	階数	2階建て
建物面積	93.94m <sup>2</sup> / 28.41坪	土地面積	118.41m <sup>2</sup> / 35.81坪
間取り詳細	洋5.8 洋7.5 和6 SLDK12 ※書斎4帖		
私道負担	-	接道方向	南西14.8m、北西6 .6m
築年月	1997年03月(築29年)	引き渡し	相談
地目	宅地	土地権利	所有
用途地域	第二種低層		
建物構造	RCB (鉄筋コンクリートブロック造)		
建ぺい率 / 容積率	50% / 100%	都市計画	市街化区域
取引態様	仲介		
駐車場	2台 縦列 ※縦列軽自動車サイズ限定		
交通	【バス停】嘉数入口: 徒歩約4分		
物件備考	■現況: 所有者居住中		

更新日: 2026/04/04 公開期限: 2026/04/17

スマホで物件を見る



株式会社東洋ハウジング

〒901-0205 沖縄県豊見城市根差部 587

沖縄県知事免許(7)第2847号

TEL 098-850-4722

営業時間: 月～金 09:00～17:00 土 日 祝日 10:00～17:00

定休日: 年中無休(正月、GW、旧盆は除く)

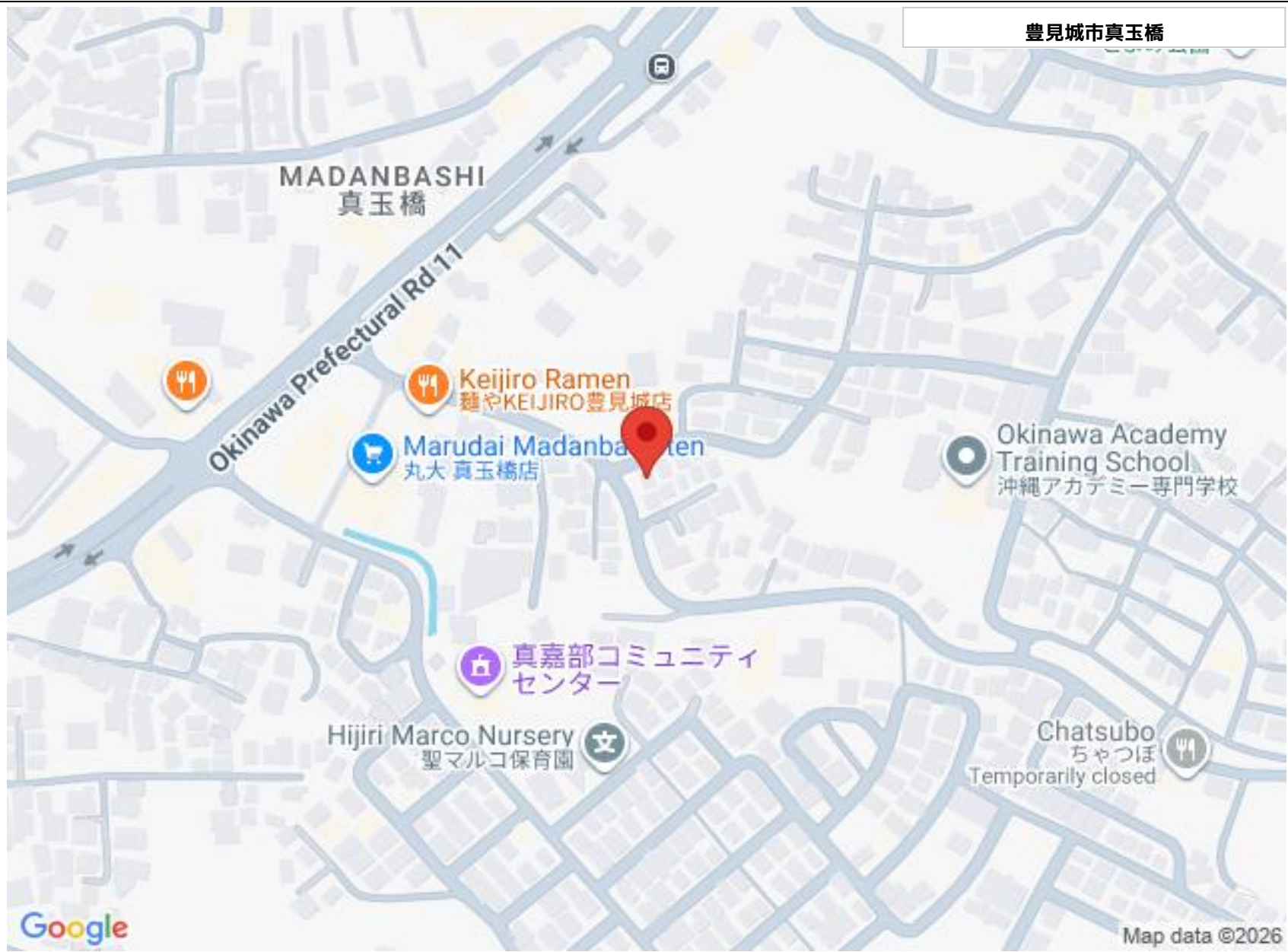

豊見城市真玉橋

MADANBASHI  
真玉橋

Okinawa Prefectural Rd 11

Keijiro Ramen  
麺やKEIJIRO豊見城店

Marudai Madanbashi  
丸大 真玉橋店

Okinawa Academy  
Training School  
沖縄アカデミー専門学校

真嘉部コミュニティ  
センター

Hijiri Marco Nursery  
聖マルコ保育園

Chatsubo  
ちゃつぽ  
Temporarily closed

Google

Map data ©2026

## 株式会社東洋ハウジング

〒901-0205 沖縄県豊見城市根差部 587

沖縄県知事免許(7)第2847号

TEL 098-850-4722

営業時間: 月一金 09:00~17:00 土日 祝日 10:00~17:00

定休日: 年中無休(正月、GW、旧盆は除く)