【収益物件利用可】敷地内に店舗と事務所がありますので賃貸したり自身で使用できます。お洒落な物件、住宅部分は室内広々で収納たっぷりあり、使い勝手の良い間取り♪ワンちゃんのお部屋もあります!内見予約受付中です!

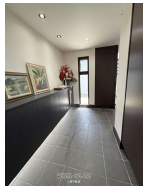

【設備・こだわり条件】:システムキッチン,バス/トイレ別,室内洗濯機置き場,ウォークインクローゼット,上水道,下水道

物件種別	売買一戸建て		
所在地	読谷村比謝		
価格	**1億5,038万円**		
価格備考	-		
間取り	6LDK	階数	2階建て
建物面積	255.21m² / 77.2坪	土地面積	491.42m² / 148.65坪
間取り詳細	-		
私道負担	無し	接道方向	-
築年月	2022年01月(築3年)	引き渡し	相談
地目	宅地	土地権利	所有
用途地域	第一種中高層		
建物構造	RC（鉄筋コンクリート造）		
建ぺい率 / 容積率	60% / 150%	都市計画	非線引
取引態様	専任媒介		
駐車場	7台		
交通	【バス停】比謝後原: 徒歩約4分		
物件備考	※内覧の予約はお電話のみの受付となります。行き違いを避けるためにメー...		

更新日：2025/08/23 公開期限：2025/09/05

スマホで物件を見る

上間不動産

〒904-0116　沖縄県北谷町北谷 2-19-4 1F

沖縄県知事免許(10)第1785号

TEL 098-936-7500

営業時間: 10:00～18:00 12：00-13：00お昼休み有り

定休日: 日・祝祭日