フルリフォーム済！洋風×和風の夢が詰まった戸建ての売り物件出ました！181坪の広々した土地で素敵なお庭に癒されます♪コストコまで車で12分で行けるのも魅力！一度直接ご覧ください！

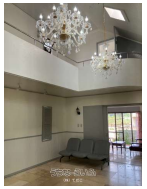

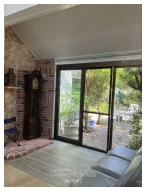

【設備・こだわり条件】:給湯,IHコンロ,コンロ三口以上,システムキッチン,食器洗乾燥機,バス/トイレ別,浴槽,独立洗面所,トイレ２ヶ所,温水洗浄便座,冷房,暖房,冷蔵庫,インターフォン,室内洗濯機置き場,出窓,ウォークインクローゼット,シューズインクローク,整形地,上水道,下水道,プロパンガス,テラス ルーフバルコニー,南面バルコニー,庭付き,庭10坪以上,ウッドデッキ,吹抜,全室２面採光 ,二世帯住宅,全居室6畳以上,駐輪場,海が見える,日当たり良し,眺望良し,静かな場所,内装（床・壁・天井など）,外装・その他（屋根・外壁など）,リノベーション済,リフォーム済

物件種別	**売買一戸建て**		
所在地	八重瀬町長毛		
価格	**4,800万円**		
価格備考	-		
間取り	5LDK	階数	2階建て
建物面積	162.09m² / 49.03坪	土地面積	601.09m² / 181.82坪
間取り詳細	洋6 洋8 洋13 洋13 和8 LDK8 ※ホールが約30帖あります！		
私道負担	無し	接道方向	南東6m
築年月	1985年03月(築40年)	引き渡し	即日
地目	宅地	土地権利	所有
用途地域	-		
建物構造	RC（鉄筋コンクリート造）		
建ぺい率 / 容積率	- / -	都市計画	都市計画区域外
取引態様	一般媒介		
駐車場	4台 縦列 ※車種によっては２台の可能性あり。車庫の改築で物置やバイク置き場としても◎		
交通	【バス停】長毛: 徒歩約4分		
物件備考	※現況を優先いたします。 ※原則現状引渡し ※一部（建物裏側）が...		

更新日：2025/06/14 公開期限：2025/06/27

スマホで物件を見る

（株）てだこ

〒901-2104　沖縄県浦添市当山 2-5-6 ウエストヴィラ21（2F）

沖縄県知事免許(7)第2839号

TEL 098-877-3333

営業時間: 平日 10:00～18:30

定休日: 日曜・祝祭日・年末年始・会社指定休あり